



CB500

**CB500
00•01•02**

CATÁLOGO DE PEÇAS

4

00X1B-MY5-004

Moto Honda da Amazônia Ltda. - 2003

ÍNDICE

INSTRUÇÕES

1

GRUPO DO MOTOR

2

GRUPO DO CHASSI

3

**ÍNDICE DE NÚMERO
DE PEÇAS**

4



CB500 (Modelo 00)
(9C2PC3200YR000001~)



CB500 (Modelo 01)
(9C2PC32001R000001~)



CB500 (Modelo 02)

Instruções para o Uso do Catálogo de Peças

- Este Catálogo de Peças descreve todas as peças de reposição, bem como o tempo de mão-de-obra (T.M.O.) para os modelos **CB500 00 • 01 • 02**
- Este Catálogo de Peças foi elaborado com base nas informações disponíveis até 15 de outubro de 2003.
- Especifique sempre o Nº completo da peça quando fizer um pedido de peças.
- Verifique sempre o número, modelo, tipo, série, cor, marca, e o tamanho que for necessário antes de encomendar as peças.
- Observe sempre que as ilustrações permitem localizar uma determinada parte do chassi ou do motor, podendo diferenciar da sua forma original.
- Quando forem realizadas as modificações ou adições no Catálogo de Peças, as páginas a serem substituídas ou adicionadas serão emitidas no momento oportuno acompanhadas de uma página de instruções para atualização.
- Periodicamente serão emitidas Notícias de Peças para que seja atualizado temporariamente o Catálogo de Peças até que seja publicada a Atualização definitiva do Catálogo.
- **Recomendamos ao Concessionário que mantenha seu Catálogo de Peças atualizado, observando com atenção a página de instruções para atualização.**

Índice

• Instruções para o Uso do Catálogo de Peças	1
• Estrutura do Catálogo de Peças	3
• Quando Utilizar as Peças	4
• Abreviaturas Utilizadas neste Catálogo de Peças	4
• Como Localizar o Bloco de Peças e os Números de Série	5
• Modelos, Códigos de Área e Números de Série Aplicáveis	5
• Composição do Número de Identificação do Veículo (VIN)	6
• Tabela de Cores	7
• Aplicação de Mangueiras de Combustível, Aplicações Gerais, Mangueira de Vinil	10
• Composição do Número de Identificação das Mangueiras	12
• Instruções para o Uso do Tempo Padrão de Mão-de-Obra T.M.O.	13
• Índice Ilustrado – Grupo do Motor	15
• Índice Ilustrado – Grupo do Chassi	18
• Índice de Número de Peças	95

Como localizar as informações sobre as peças

B Referência com o Índice de Número de Peças

ÍNDICE DE NÚMERO DE PEÇAS

Nº da Peça	Nº do bloco	Nº da Peça	Nº do bloco	Nº da Peça	Nº do bloco	Nº da Peça	Nº do bloco
06000							
06165-ZE2-000	M-3	13013-ZE2-014	M-8	15520-ZB2-003	C-5.17	16223-ZA0-700	M-13
061A1-ZE2-700	C-4	13101-ZE2-000	M-8	15520-ZB2-003	C-5.18	16223-ZA0-700	M-13.1
06550-ZB4-630	C-16	13101-ZE2-010	M-8	15520-ZB2-003	C-5.19	16223-ZA0-800	M-13
06710-ZB4-000	C-18	13101-ZE2-810	M-8	15520-ZB2-003	C-5.2	16223-ZA0-800	M-13.1
06710-ZB4-800	C-20	13102-ZE2-000	M-8	15520-ZB2-003	C-5.3	16252-ZA1-000	C-8
06810-ZB4-800	C-21	13102-ZE2-010	M-8	15520-ZB2-003	C-5.4	16260-ZE2-700	M-13
		13102-ZE2-810	M-8	15520-ZB2-003	C-5.5	16260-ZE2-720	M-13
11000							
11300-ZE2-700	M-3	13102-ZE2-810	M-8	15520-ZB2-003	C-5.6	16260-ZE2-721	M-13
11315-ZE2-700	M-3	13102-ZE2-811	M-8	15520-ZB2-003	C-5.7	16260-ZE2-722	M-13
11381-ZE2-000	C-4	13103-ZE2-000	M-8	15520-ZB2-003	C-5.8	16261-ZE2-700	M-13
11381-ZE2-000	M-3	13103-ZE2-010	M-8	15520-ZB2-003	C-5.9	16261-ZE2-701	M-13
11381-ZE2-800	M-3	13103-ZE2-810	M-8	15520-ZE2-003	M-10	16261-ZE2-702	M-13
		13104-ZE2-000	M-8	15620-ZE2-700	M-3	16262-ZE2-710	M-13
		13104-ZE2-010	M-8	15721-ZB4-000	C-9	16262-ZE2-711	M-13
		13104-ZE2-810	M-8	16000			
		13104-ZE2-811	M-8	16010-ZA0-931	M-13	16263-ZA0-000	M-13
12000							
120A0-ZE2-811	M-2	13111-ZE2-000	M-8	16010-ZE2-811	M-13.1	16264-ZE2-700	M-13
120A0-ZE2-812	M-2	13200-ZE2-000	M-8	16010-ZE2-812	M-13.1	16264-ZE2-701	M-13
120A0-ZE2-813	M-2	13310-ZE2-700	M-7	16011-ZA0-931	M-13	16265-ZE2-721	M-13
120A0-ZE2-820	M-2	13310-ZE2-701	M-7	16011-ZA0-931	M-13.1	16268-893-000	C-8
				16013-ZA0-931	M-13	16268-ZE2-720	M-13
						16268-ZE2-721	M-13
						16269-ZA0-700	M-13
						16269-ZA0-800	M-13

A Referência com o Índice Ilustrado

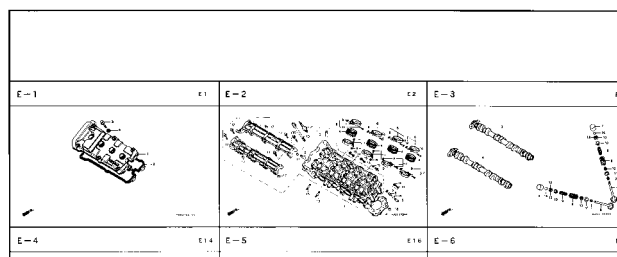

M-14

Árvore de Manivelas • Pistão (CBR900RRN/RRS)

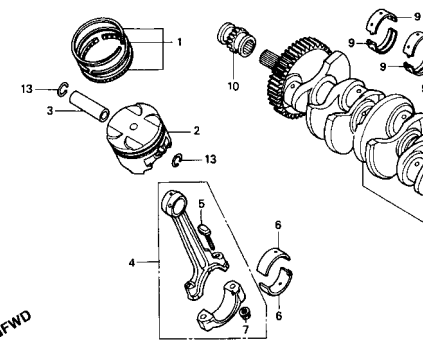

C Referência com o Índice de Nome de Peças

ÍNDICE DE NOME DE PEÇAS

Descrição	Nº do bloco	Nº de Ref.	Descrição	Nº do bloco	Nº de Ref.	Descrição
A						
Acoplador Automático Comp.	C-8	3	Arruela de Pressão, 6 mm	C-5.15	35	Bobina
Acoplador Comp. (EMS)	C-5	20	Arruela de Pressão, 6 mm	C-5.16	40	Bobina
Acoplador Comp. (EMS)	C-5.1	21	Arruela de Pressão, 6 mm	C-5.17	37	Bobina
Acoplador Comp. (EMS)	C-5.3	22	Arruela de Pressão, 6 mm	C-5.18	36	Bolsa d
Acoplador Comp. (EMS)	C-5.4	20	Arruela de Pressão, 6 mm	C-5.19	47	Borbole
Acoplador Comp. (EMS)	C-5.5	21	Arruela de Pressão, 6 mm	C-5.2	54	Borrach
Acoplador Comp. (EMS)	C-5.6	21	Arruela de Pressão, 6 mm	C-5.20	24	Botão c
Acoplador Comp. (EMS)	C-5.7	22	Arruela de Pressão, 6 mm	C-5.21	24	Botão c
Acoplador Comp. (EMS)	C-5.8	19	Arruela de Pressão, 6 mm	C-5.22	29	Botão c
Alfagador Comp.	M-13.1	7	Arruela de Pressão, 6 mm	C-5.23	23	Botão c
Alavanca	C-15	8	Arruela de Pressão, 6 mm	C-5.24	23	Botão c
Alavanca Comp., Alfagador	M-13	25	Arruela de Pressão, 6 mm	C-5.25	19	Botão c
Alavanca Comp., Alfagador (STD)	M-13.1	16	Arruela de Pressão, 6 mm	C-5.26	19	Botão c
Alavanca Comp., Solenóide Acelerador	C-8	5	Arruela de Pressão, 6 mm	C-5.27	30	Botão c
Alavanca Direita	C-20	4	Arruela de Pressão, 6 mm	C-5.28	20	Botão c
Alavanca Esquerda	C-20	5	Arruela de Pressão, 6 mm	C-5.3	53	Botão c
Alavanca, Alfagador	M-13	18	Arruela de Pressão, 6 mm	C-5.4	54	Botão c
Alavanca, Alfagador	M-13	18	Arruela de Pressão, 6 mm	C-5.5	57	Botão c
Alavanca, Alfagador	M-13	20	Arruela de Pressão, 6 mm	C-5.6	55	Botão c
Alavanca, Alfagador	M-13	20	Arruela de Pressão, 6 mm	C-5.7	53	Botão c
Alavanca, Alfagador	M-13.1	17	Arruela de Pressão, 6 mm	C-5.8	53	Botão c
			Arruela de Pressão, 6 mm	C-5.9	46	Botão c
			Arruela do Tanque	C-14	13	Botão c
			Arruela Lisa, 20 mm	C-18	8	Botão c

Item de serviço	T.M.O.	Ref. Nº	Nº da peça	Descrição	Qtd. CBR900 RRN RFP RFR RFS RRT RRV					
Jogo de Anéis, Pistão	6,8	1	13011-MT4-315	Jogo de Anéis, Pistão (RIKEN)	4	4	4	4	-	-
(Adicione 0,2 por Unidade)			13031-MT4-315	Jogo de Anéis, Pistão (0,50)	(4)	(4)	(4)	(4)	-	-
• Pistão			13051-MW0-305	Jogo de Anéis, Pistão (1,00)	(4)	(4)	(4)	(4)	-	-
(Adicione 0,2 por Unidade)	6,7									
Pino, Pistão	7,1									
Biela, Comp.										
(Adicione 0,4 por Unidade)	5,8									
Rolamento da Biela		2	13101-MW0-000	Pistão	4	-	-	-	-	-
(Adicione 0,3 por Unidade)	7,9									
Árvore de Manivelas	7,2									
Rolamento, Árvore de Manivelas										
(Um ou Todos)	2,2		13101-MW0-760	Pistão	4	-	-	-	-	-
Engrenagem, Distribuição	6,0		13101-MW0-790	Pistão	-	4	-	-	-	-
Rolamento de Esferas, 28 x 41 x 21										
			13101-MAE-000	Pistão	-	4	4	-	-	-
					-	-	4	4	-	-

Estrutura do Catálogo de Peças

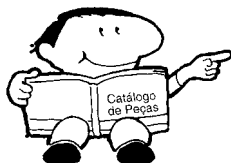

②

①

C-1.2

Farol

(CBR900RRR

Exceto CM/S/RRS - RRV)

⑧

FWD

PWC 3-F01

Item de serviço	T.M.O.	Ref. Nº	Nº da peça	Descrição	Cód. CBR900 RRN RRP RRR RRS RRT RRV	Nº de série
Unidade Farol	0.5	1	33101-MAE-601	Unidade Farol "NH-285" Cinza	- - 1 - -	- - -

③	④	⑤	⑥	⑦	⑨	⑩	⑪	⑫	⑬
Item de serviço	T.M.O.	Ref. Nº	Nº da peça	Descrição	Cód. CBR900 RRN RRP RRR RRS RRT RRV	Nº de série	Nota		
Unidade Farol	0.5	1	33101-MAE-601	Unidade Farol "NH-285" Cinza	- - 1 - -	-2351159			
• Lâmpada, Lanterna	0.1				- - 1 - -	-2351712			
• Lâmpada	0.1		33101-MAE-612	Unidade Farol "NH-283" Cinza	- - 1 - -	-2351309			
				(Precaução Durante a Instalação)	- - 1 - -	-2351434			
					- - 1 - -	-2350300			
			33101-MAE-671	Unidade Farol "NH-1" Preto	- - 1 - -	-0M300138			
					- - 1 - -	-SM300366			
			33101-MAE-691	Unidade Farol	- - 1 - -	2351160-			
			33101-MAE-602	Unidade Farol	- - 1 - -	2351713-			
					- - 1 1				

① Número do Bloco

② Nome do Bloco

③ Item de Serviço Tempo de Mão-de-Obra (T.M.O.)

④ Número de Referência (Os Números descritos entre parênteses significa que continua da página anterior)

⑤ Número da Peça

⑥ Descrição

⑦ Código de Cores HONDA

⑧ Conjuntos

- As peças cujas figuras estiverem delimitadas por linhas interrompidas são disponíveis em conjunto completo. (As peças componentes do conjunto, também são comercializadas individualmente)

⑨ Descrição de Cores

⑩ Observação

- As observações que aparecem entre parênteses devem ser atentas.

⑪ Quantidade Utilizada na motocicleta

- Quando aparecem entre parênteses indicam peças opcionais Quando indicadas com a letra "N" deve-se utilizar a quantidade que for necessária.

⑫ Número de Série

⑬ Nota

Quando Utilizar as Peças

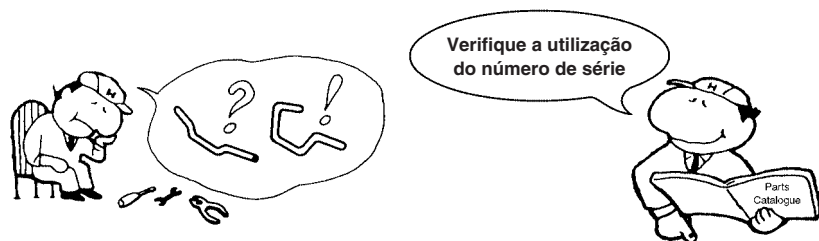

Abreviaturas Utilizadas neste Catálogo de Peças

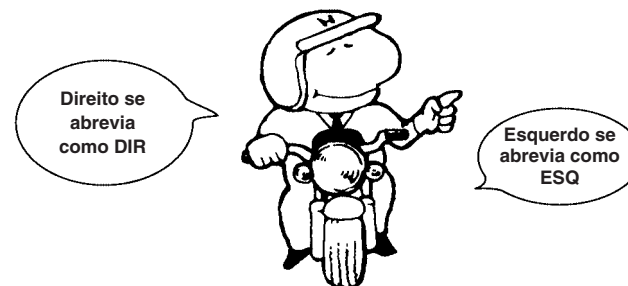

Ref. Nº	Nº da peça	Descrição	Qtd.						Nº de série
			RRN	RRP	RRS	RRS	ART	RRV	
1	33101-MAE-601	Unidade Farol "NH-285" Cinza	-	-	1	-	-	-	~2351159 ~2351712
			-	-	1	-	-	-	
	33101-MAE-612	Unidade Farol "NH-283" Cinza	-	-	1	-	-	-	~2351309
		(Precaução Durante a Instalação)	-	-	1	-	-	-	
			-	-	1	-	-	-	~2351434 ~2350300 ~0M300138
			-	-	1	-	-	-	
	33101-MAE-671	Unidade Farol "NH-1" Preto	-	-	1	-	-	-	~SM300366
			-	-	1	-	-	-	
			-	-	1	-	-	-	~2351160~ ~2351713~
			-	-	1	-	-	-	
	33101-MAE-691	Unidade Farol	-	-	1	-	-	-	~2351160~ ~2351713~
	33101-MAE-602	Unidade Farol	-	-	1	-	-	-	
			-	-	1	-	-	-	~2351160~ ~2351713~
			-	-	1	-	-	-	

O número de Série foi utilizado desde o modelo inicial

Quando a numeração de Chassi aparece do lado esquerdo da coluna significa que a utilização das peças se aplica a partir deste número de chassi 2351160

Quando a numeração de Chassi aparece do lado direito da coluna significa que a utilização da peça se aplica até este número de chassi 2351159

* "Esq" e "Dir" na descrição de uma peça significa o lado Esquerdo e o lado Direito considerando-se que esteja sobre o assento da motocicleta.

• No Catálogo de peças utilizam-se as seguintes abreviaturas:

A.....	Ampère
ADM.....	Admissão
C.A.....	Corrente Alternada
C.C.....	Corrente Contínua
C.D.I.....	Unidade Descarga Capacitiva
Comp.....	Completo
Conj.....	Conjunto
D (22D).....	Dente (22 dentes)
DIANT.....	Dianteira
Dir.....	Direito
ESC.....	Escape
Esq.....	Esquerdo
G.....	Gramma
KPH.....	Quilômetro por Hora
L.E.D.....	Diodo Emissor de Luz
LAT.....	Lateral
M.....	Motor de Partida
MM.....	Milímetro
MPH.....	Milhas por Hora
PRIM.....	Primário
SEC.....	Secundário
SEX.....	Sextavado
STD.....	Standard
TRANS.....	Transmissão
TRAS.....	Traseira
V.....	Volt
W.....	Watt
00.....	2000
01.....	2001
02.....	2002

Como Localizar o Bloco de Peças e os números de Série

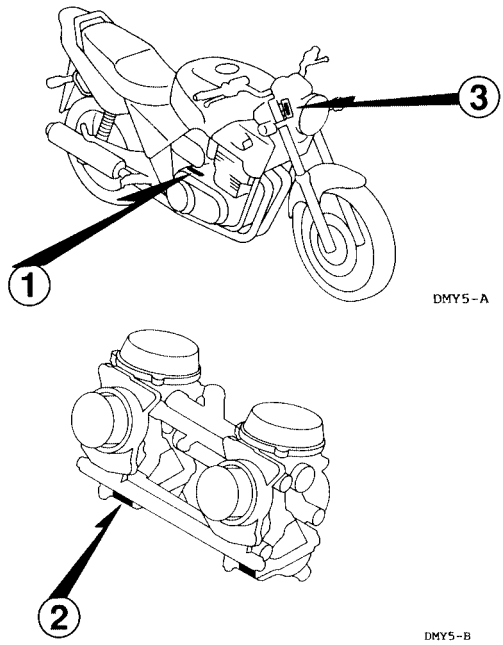
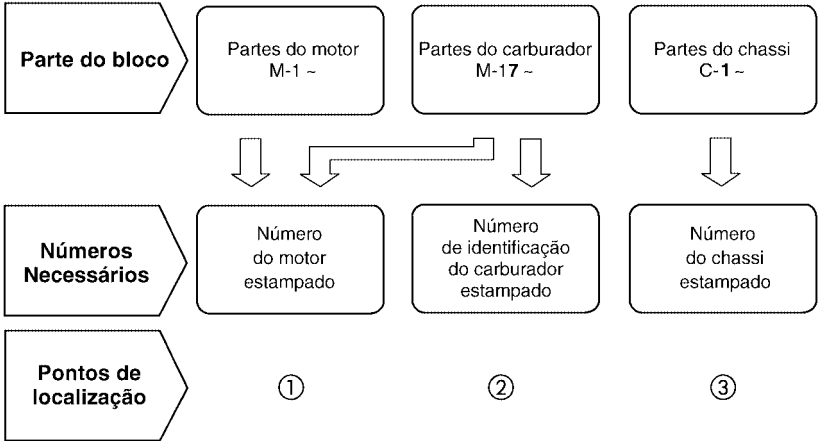

Modelos, Códigos de Área e Números de Série Aplicáveis

O Modelo, Código de Área, Tipo e os Números de Identificação podem ser identificados conforme tabela abaixo:

Modelo	Código de Área	Tipo	Nº de identificação do motor	Nº de identificação do Chassi	Nº de identificação do Carburador
CB500 (00)	BR	Brasil	PC26E-YR000001~	9PC2PC3200 YR000001~	VPN0N <u>A</u>
CB500 (01)	BR	Brasil	PC26E-1R000001~	9C2PC3200 1R000001~	VPN0N <u>A</u>
CB500 (02)	BR	Brasil	PC26E-2R000001~	9C2PC3200 2R000001~	VPN0FA <u>A</u>

* Para identificação do número do carburador, somente a parte sublinhada deverá ser usada para registro.
VPN0FA A 7

Composição do número de identificação do Veículo (VIN) 1996 ~

Exemplo: J H 2 P E 0 4 A * K M 2 0 0 0 0 1

Número Sequencial de Produção

Código de Fábrica

A Ohio U.S.A	E Montesa Espanha	R Manaus Brasil
B Alost Bélgica	F Atessa Itália	S Susuka Japão
C Saitama Japão	K Kumamoto Japão	T Tochigi Japão
D Guadalajara México	M Hamamatsu Japão	4 Sul da Carolina U.S.A

Modelo do Ano

Exemplo: K....1989 L....1990 M....1991 N....1992 X....1999 (Exceto I.O Q.U) Y....2000 1....2001
2....2002 3....2003 4....2004 5....2005 6....2006 7....2007 8....2008 9....2009

Versão

Dígito de Controle

Código de Descrição do Veículo

Exemplo: PE04....XR600R RC30....VFR750R

Marca e Tipo de Veículo

JH2..... HONDA Motocicleta Fabricada no Japão	VTM HONDA Motocicleta Fabricada na Espanha
1HF..... HONDA Motocicleta Fabricada nos Estados Unidos da América	ZDC HONDA Motocicleta Fabricada na Itália
YC1..... HONDA Motocicleta Fabricada na Bélgica	JH3 HONDA Motocicleta Fabricada no Japão
9C2..... HONDA Motocicleta Fabricada no Brasil	478 HONDA Motocicleta Fabricada nos Estados Unidos da América
3H1 HONDA Motocicleta Fabricada no México	

Tabela de Cores

- Ao solicitar as peças coloridas consulte a tabela abaixo, verifique a cor principal da motocicleta e utilize o número de peça básico adicionando o código de cor relativo.

CB500 (00)

Nº	Modelo		CB500y					
	Cor		Vermelho Granada Candy R-180C	Cinza Shadow Metálico NH-277M	Aplicação no modelo		Nº de identificação do Bloco	Nº de ref.
			—	—	Modelo de aplicação inicial	Modelo de aplicação final		
	Nome das Peças Coloridas	Nº Peça Básico						
1	Chassi Comp.	50100-MY5-730	ZA	ZA			C-29	3
2	Carenagem Lateral Esquerda	19040-MY5-860	ZN	ZP			C-14	15
3	Tampa Lateral Esquerda	83700-MY5-860	ZA	ZA			C-16	6
4	Carenagem Lateral Direita	19020-MY5-860	ZN	ZP			C-14	14
5	Tampa Lateral Direita	83600-MY5-860	ZA	ZA			C-16	3
6	Rabeta	77230-MY5-B90	ZA	ZB			C-15	12
7	Pára-Lama Dianteiro	61110-MY5-860	ZN	ZP			C-7	3
8	Emblema Rabeta	87125-MY5-B90	ZC	ZD			C-33	5
9	Alça Traseira	77310-MY5-860	ZB	ZB			C-15	16
10	Emblema Esquerdo, Tanque Combustível	86152-MY5-B90	ZC	ZD			C-33	2
11	Emblema Esquerdo, Carenagem Traseira	87122-MY5-B90	ZC	ZD			C-33	4
12	Emblema Direito, Tanque Combustível	86151-MY5-B90	ZC	ZD			C-33	1
13	Emblema Direito, Carenagem Traseira	87121-MY5-B90	ZC	ZD			C-33	3
14	Suporte Comp., Esquerdo Motor	50210-MY5-860	ZA	ZA			C-29	6
15	Garfo Traseiro Comp.	52200-MY5-B60	ZA	ZA			C-22	12
16	Tanque Combustível	17500-MY5-B90	ZA	ZB			C-14	6
17	Roda Dianteira	44650-MY5-B80	ZA	ZA			C-10	6

Tabela de Cores

- Ao solicitar as peças coloridas consulte a tabela abaixo, verifique a cor principal da motocicleta e utilize o número de peça básico adicionando o código de cor relativo.

CB500 (01)

Nº	Modelo		CB5001					
	Cor		Vermelho Granada Candy R-180	Preto NH-1	Aplicação no modelo		Nº de identificação do Bloco	Nº de ref.
			R-180C	NH-1DA	Modelo de aplicação inicial	Modelo de aplicação final		
	Nome das Peças Coloridas	Nº Peça Básico						
1	Chassi Comp.	50100-MY5-730	ZA	ZA			C-29	3
2	Carenagem Lateral Esquerda	19040-MY5-860	ZN	ZQ			C-14	15
3	Tampa Lateral Esquerda	83700-MY5-860	ZA	ZA			C-16	6
4	Carenagem Lateral Direita	19020-MY5-860	ZN	ZQ			C-14	14
5	Tampa Lateral Direita	83600-MY5-860	ZA	ZA			C-16	3
6	Rabeta	77230-MY5-K00	ZA	ZB			C-15	13
7	Pára-Lama Dianteiro	61110-MY5-860	ZN	ZQ			C-7	3
8	Emblema Rabeta	87125-MY5-K00	ZC	ZE			C-33.1	5
9	Alça Traseira	77310-MY5-860	ZB	ZB			C-15	16
10	Emblema Esquerdo, Tanque Combustível	86152-MY5-K00	ZA	ZB			C-33.1	2
11	Emblema Esquerdo, Carenagem Traseira	87122-MY5-K00	ZA	ZB			C-33.1	4
12	Emblema Direito, Tanque Combustível	86151-MY5-K00	ZA	ZB			C-33.1	1
13	Emblema Direito, Carenagem Traseira	87121-MY5-K00	ZA	ZB			C-33.1	3
14	Suporte Comp. Esq. Motor	50210-MY5-860	ZA	ZA			C-29	6
15	Garfo Traseiro	52200-MY5-B60	ZA	ZA			C-22	12
16	Tanque Combustível	17500-MY5-K00	ZA	ZB			C-14	7
17	Roda Dianteira	44650-MY5-B80	ZA	ZA			C-10	6

Tabela de Cores

- Ao solicitar as peças coloridas consulte a tabela abaixo, verifique a cor principal da motocicleta e utilize o número de peça básico adicionando o código de cor relativo.

CB500 (02)

Nº	Modelo		CB5002					
	Cor		Azul Arujá Candy PB-323C	Preto NH-1	Aplicação no modelo		Nº de identificação do Bloco	Nº de ref.
			PB-323C	NH-1	Modelo de aplicação inicial	Modelo de aplicação final		
	Nome das Peças Coloridas	Nº Peça Básico						
1	Chassi Comp.	50100-MY5-730	ZA	ZA			C-29	3
2	Carenagem Lateral Esquerda	19040-MY5-860	ZR	ZQ			C-14	15
3	Tampa Lateral Esquerda	83700-MY5-860	ZA	ZA			C-16	6
4	Carenagem Lateral Direita	19020-MY5-860	ZR	ZQ			C-14	14
5	Tampa Lateral Direita	83600-MY5-860	ZA	ZA			C-16	3
6	Rabeta	77230-MY5-K10	ZA	ZB			C-15	14
7	Pára-Lama Dianteiro	61110-MY5-860	ZR	ZQ			C-7	3
8	Emblema Rabeta	87125-MY5-K10	ZF	ZG			C-33.2	5
9	Alça Traseira	77310-MY5-860	ZB	ZB			C-15	16
10	Emblema Esquerdo, Tanque Combustível	86152-MY5-K10	ZC	ZD			C-33.2	2
11	Emblema Esquerdo, Carenagem Traseira	87122-MY5-K10	ZC	ZD			C-33.2	4
12	Emblema Direito, Tanque Combustível	86151-MY5-K10	ZC	ZD			C-33.2	1
13	Emblema Direito, Carenagem Traseira	87121-MY5-K10	ZC	ZD			C-33.2	3
14	Suporte Comp. Esq. Motor	50210-MY5-860	ZA	ZA			C-29	6
15	Garfo Traseiro	52200-MY5-B60	ZA	ZA			C-22	12
16	Tanque Combustível	17500-MY5-K10	ZA	ZB			C-14	8
17	Roda Dianteira	44650-MY5-B80	ZA	ZA			C-10	6

Mangueira de Combustível, Mangueiras de Aplicações Gerais e Mangueira de Vinil

- As “mangueiras de combustível de peças padronizadas”, as “mangueiras de aplicações gerais” e as “mangueiras de vinil” são fornecidas sem embalagem (granel) em forma de bobinas.
- Quando necessitar efetuar o pedido destas “mangueiras”, verifique no Catálogo de Peças o código da “mangueira padrão” e em seguida coloque entre parênteses o código da “mangueira sem embalagem (granel)” relativa utilizando a tabela abaixo.
(O comprimento padrão das “mangueiras sem embalagem (granel)” é de 1 metro. As mangueiras indicadas com o símbolo < > também estão disponíveis com as medidas de 3 a 8 metros).
- Quando necessitar de troca, corte a mangueira sem embalagem (granel) na medida especificada. Esta medida pode ser verificada no nome da peça (verifique no manual de Serviços ou nas instruções que acompanham as mangueiras sem embalagem (granel) os procedimentos para o corte e instalação).
- A relação abaixo especifica o código das mangueiras padrão e as respectivas mangueiras sem embalagem (granel) e suas medidas. Certifique-se de que estes números sejam aplicados somente para as peças de reposição relacionadas.

Mangueira de Combustível			
Número de Peça Padrão	Número de Peça sem Embalagem (granel)	Peça sem Embalagem (granel)	
		Diâmetro Interno (mm)	Comprimento (m)
95001-30XXX-2X	95001-30001-20M	3,0	1
95001-30XXX-3X	95001-30001-30M	3,0	1
95001-30XXX-4X	95001-30001-40M	3,0	1
95001-35XXX-2X	95001-35001-50M	3,5	1
95001-35XXX-5X	<95001-35003-50M>	3,5	3
95001-35XXX-3X	95001-35001-60M	3,5	1
95001-35XXX-4X	<95001-35003-60M>	3,5	3
95001-35XXX-6X			
95001-45XXX-2X	95001-45001-50M	4,5	1
95001-45XXX-5X	<95001-45003-50M>	4,5	3
95001-45XXX-3X	95001-45001-60M	4,5	1
95001-45XXX-4X	<95001-45003-60M>	4,5	3
95001-45XXX-6X	<95001-45008-60M>	4,5	8
95001-55XXX-2X	95001-55001-50M	5,5	1
95001-55XXX-5X	<95001-55003-50M>	5,5	3
	<95001-55008-50M>	5,5	8
95001-55XXX-3X	95001-55001-60M	5,5	1
95001-55XXX-4X	<95001-55003-60M>	5,5	3
95001-55XXX-6X	<95001-55008-60M>	5,5	8
95001-75XXX-2X	95001-75001-50M	7,5	1
95001-75XXX-5X	<95001-75003-50M>	7,5	3
95001-75XXX-3X	95001-75001-60M	7,5	1
95001-75XXX-4X	<95001-75003-60M>	7,5	3
95001-75XXX-6X	<95001-75008-60M>	7,5	8
95001-80XXX-2X	95001-80001-50M	8,0	1
95001-80XXX-5X			
95001-80XXX-3X	95001-80001-60M	8,0	1
95001-80XXX-4X			
95001-80XXX-6X			

Mangueira de Aplicação Geral			
Número de Peça Padrão	Número de Peça sem Embalagem (granel)	Peça sem Embalagem (granel)	
		Diâmetro Interno (mm)	Comprimento (m)
95005-30XXX-3X	95005-30001-30M	3,0	1
95005-30XXX-5X	95005-30001-50M	3,0	1
95005-35XXX-1X	95005-35001-10M	3,5	1
95005-35XXX-4X	<95005-35003-10M>	3,5	3
	<95005-35008-10M>	3,5	8
95005-35XXX-2X	95005-35001-20M	3,5	1
95005-35XXX-3X	95005-35001-30M	3,5	1
95005-35XXX-5X	95005-35001-50M	3,5	1
95005-45XXX-1X	95005-45001-10M	4,5	1
95005-45XXX-4X	<95005-45003-10M>	4,5	3
	<95005-45008-10M>	4,5	8
95005-45XXX-2X	95005-45001-20M	4,5	1
95005-45XXX-3X	95005-45001-30M	4,5	1
95005-45XXX-5X	95005-45001-50M	4,5	1
95005-50XXX-3X	95005-50001-30M	5,0	1
	<95005-50003-30M>	5,0	3
95005-50XXX-5X	95005-50001-50M	5,0	1
95005-55XXX-1X	95005-55001-10M	5,3	1
95005-55XXX-4X	<95005-55003-10M>	5,3	3
	<95005-55008-10M>	5,3	8
95005-55XXX-2X	95005-55001-20M	5,3	1
	<95005-55003-20M>	5,3	3
95005-65XXX-1X	95005-65001-10M	6,5	1
	<95005-65003-10M>	6,5	3
95005-65XXX-2X	95005-65001-20M	6,5	1
95005-70XXX-3X	95005-70001-30M	7,0	1
	<95005-70003-30M>	7,0	3
95005-70XXX-5X	95005-70001-50M	7,0	1

Mangueira de Aplicação Geral			
Número de Peça Padrão	Número de Peça sem Embalagem (granel)	Peça sem Embalagem (granel)	
		Diâmetro Interno (mm)	Comprimento (m)
95005-75XXX-1X	95005-75001-10M	7,3	1
	<95005-75003-10M>	7,3	3
95005-75XXX-2X	95005-75001-20M	7,3	1
95005-80XXX-1X	95005-80001-10M	8,0	1
	<95005-80003-10M>	8,0	3
95005-80XXX-2X	95005-80001-20M	8,0	1
95005-80XXX-3X	95005-80001-30M	8,0	1
95005-80XXX-5X	95005-80001-50M	8,0	1
95005-11XXX-3X	95005-11001-30M	11,0	1
95005-11XXX-5X	95005-11001-50M	11,0	1
95005-12XXX-1X	95005-12001-10M	12,0	1
	<95005-12003-10M>	12,0	3
95005-12XXX-2X	95005-12001-20M	12,0	1
95005-12XXX-3X	95005-12001-30M	12,0	1
95005-12XXX-5X	95005-12001-50M	12,0	1
95005-91XXX-3X	95005-91001-30M	12,0	1
95005-91XXX-5X	95005-91001-50M	12,0	1
95005-92XXX-3X	95005-92001-30M	12,0	1
95005-92XXX-5X	95005-92001-50M	12,0	1
95005-14XXX-1X	95005-14001-10M	14,0	1
95005-14XXX-2X	95005-14001-20M	14,0	1
	<95005-14003-20M>	14,0	3
95005-14XXX-3X	95005-14001-30M	14,0	1
95005-14XXX-5X	95005-14001-50M	14,0	1
95005-17XXX-1X	95005-17001-10M	17,0	1
95005-17XXX-2X	95005-17001-20M	17,0	1
95005-17XXX-3X	95005-17001-30M	17,0	1
95005-17XXX-5X	95005-17001-50M	17,0	1

⚠ CUIDADO

É PERIGOSO confundir uma “Mangueira de Combustível” com a “Mangueira de Aplicações Gerais” ou com a “Mangueira de Vinil”. Cada “Mangueira” tem sua utilização apropriada. Nunca utilize uma “Mangueira de Aplicações Gerais” ou a “Mangueira de Vinil” no lugar de uma “Mangueira de Combustível” ou vice-versa. Use sempre a mangueira sem embalagem (granel) especificada, utilizando as instruções de corte e instalação dos Manuais de Serviços e das instruções que são fornecidas juntamente com a embalagem.

Mangueira de Combustível, Mangueiras de Aplicações Gerais e Mangueira de Vinil

Mangueira de Vinil				
Número de Peça Standard	Número de peça Sem Embalagem (granel)	Peça sem Embalagem (granel)		
		Diâmetro Interno (mm)	Diâmetro Externo (mm)	Comprimento (m)
95003-01XXX-3X	95003-01001-60M	2,9	6,8	1
95003-01XXX-60	<95003-01003-60M>	2,9	6,8	3
95003-03XXX-3X	95003-03001-60M	3,0	6,0	1
95003-03XXX-60	<95003-03003-60M>	3,0	6,0	1
95003-05XXX-3X	95003-05001-60M	3,5	6,5	1
95003-05XXX-60	<95003-05003-60M>	3,5	6,5	3
	<95003-05008-60M>	3,5	6,5	8
95003-07XXX-1X	95003-07001-10M	4,0	7,0	1
95003-07XXX-20	<95003-07003-10M>	4,0	7,0	3
95003-07XXX-3X	95003-07001-60M	4,0	7,0	1
	<95003-07003-60M>	4,0	7,0	3
95003-07XXX-60	<95003-07008-60M>	4,0	7,0	8
	95003-07001-70M	4,0	7,0	1
95003-07XXX-7X	<95003-07003-70M>	4,0	7,0	3
	<95003-07008-70M>	4,0	7,0	8
95003-08XXX-1X	95003-08001-10M	4,5	6,5	1
	<95003-08003-10M>	4,5	6,5	3
95003-08XXX-3X	<95003-08008-10M>	4,5	6,5	8
	95003-09001-60M	4,5	8,0	1
95003-09XXX-60	<95003-09003-60M>	4,5	8,0	3
95003-12XXX-1X	95003-12001-10M	5,0	7,0	1
95003-12XXX-20	<95003-12003-10M>	5,0	7,0	3
	<95003-12008-10M>	5,0	7,0	8
95003-10XXX-1X	95003-10001-10M	5,0	8,0	1
95003-10XXX-20	<95003-10003-10M>	5,0	8,0	3
95003-10XXX-3X	95003-10001-60M	5,0	8,0	1
95003-10XXX-60	<95003-10003-60M>	5,0	8,0	3
95003-11XXX-3X	95003-11001-60M	5,0	9,0	1
95003-11XXX-60	<95003-11003-60M>	5,0	9,0	3
	<95003-11008-60M>	5,0	9,0	8
95003-14XXX-1X	95003-14001-10M	6,0	9,0	1
95003-14XXX-20	<95003-14003-10M>	6,0	9,0	3
95003-14XXX-3X	95003-14001-60M	6,0	9,0	1
95003-14XXX-60	<95003-14003-60M>	6,0	9,0	3
	95003-17001-10M	7,0	9,0	1
95003-17XXX-1X	<95003-17003-10M>	7,0	9,0	3
95003-19XXX-1X	95003-19001-10M	7,0	11,0	1
95003-19XXX-20	<95003-19003-10M>	7,0	11,0	3
	<95003-19008-10M>	7,0	11,0	8
95003-19XXX-3X	95003-19001-60M	7,0	11,0	1
95003-19XXX-60	<95003-19003-60M>	7,0	11,0	3
	<95003-19008-60M>	7,0	11,0	8
95003-21XXX-1X	95003-21001-10M	8,0	9,0	1
95003-21XXX-20	<95003-21003-10M>	8,0	9,0	3
95003-23XXX-1X	95003-23001-10M	8,0	12,0	1
95003-23XXX-20	<95003-23003-10M>	8,0	12,0	3

Mangueira de Vinil				
Número de Peça Standard	Número de peça Sem Embalagem (granel)	Peça sem Embalagem (granel)		
		Diâmetro Interno (mm)	Diâmetro Externo (mm)	Comprimento (m)
95003-23XXX-3X	95003-23001-60M	8,0	12,0	1
95003-23XXX-60	<95003-23003-60M>	8,0	12,0	3
	<95003-23008-60M>	8,0	12,0	8
95003-25XXX-1X	95003-25001-10M	9,0	11,0	1
95003-25XXX-20	<95003-25003-10M>	9,0	11,0	3
95003-25XXX-3X	95003-25001-60M	9,0	11,0	1
95003-25XXX-60	<95003-25003-60M>	9,0	11,0	3
	95003-25001-70M	9,0	11,0	1
95003-25XXX-7X	<95003-25003-70M>	9,0	11,0	3
95003-27XXX-1X	95003-27001-10M	9,0	13,0	1
95003-27XXX-20	<95003-27003-10M>	9,0	13,0	3
95003-27XXX-3X	95003-27001-60M	9,0	13,0	1
95003-27XXX-60	<95003-27003-60M>	9,0	13,0	3
95003-33XXX-1X	95003-33001-10M	10,0	14,0	1
95003-33XXX-20	<95003-33003-10M>	10,0	14,0	3
95003-36XXX-1X	95003-36001-10M	11,0	13,0	1
95003-36XXX-20	<95003-36003-10M>	11,0	13,0	3
	<95003-36008-10M>	11,0	13,0	8
95003-37XXX-3X	95003-37001-60M	11,0	15,0	1
95003-37XXX-60	<95003-37003-60M>	11,0	15,0	3
95003-38XXX-1X	95003-38001-10M	12,0	13,0	1
95003-38XXX-20	<95003-38003-10M>	12,0	13,0	3
95003-39XXX-1X	95003-39001-10M	12,0	14,0	1
95003-39XXX-20	<95003-39003-10M>	12,0	14,0	3
95003-40XXX-20	95003-40001-10M	12,0	16,0	1
95003-40XXX-3X	<95003-40003-10M>	12,0	16,0	3
	95003-40001-60M	12,0	16,0	1
95003-40XXX-60	<95003-40003-60M>	12,0	16,0	3
95003-43XXX-1X	95003-43001-10M	13,0	15,0	1
95003-43XXX-20	<95003-43003-10M>	13,0	15,0	3
	<95003-43008-10M>	13,0	15,0	8
95003-45XXX-1X	95003-45001-10M	14,0	18,0	1
95003-45XXX-20	<95003-45003-10M>	14,0	18,0	3
	<95003-45008-10M>	14,0	18,0	8
95003-50XXX-1X	95003-50001-10M	16,0	19,0	1
95003-50XXX-20	<95003-50003-10M>	16,0	19,0	3
95003-50XXX-3X	95003-50001-60M	16,0	19,0	1
95003-50XXX-60	<95003-50003-60M>	16,0	19,0	3
	95003-55001-10M	17,5	20,5	1
95003-55XXX-20	<95003-55003-10M>	17,5	20,5	3
95003-60XXX-1X	95003-60001-10M	22,0	27,0	1
95003-60XXX-20	<95003-60003-10M>	22,0	27,0	3
95003-60XXX-3X	95003-60001-60M	22,0	27,0	1
95003-60XXX-60	<95003-60003-60M>	22,0	27,0	3



É PERIGOSO confundir uma “Mangueira de Combustível” com a “Mangueira de Aplicações Gerais” ou com a “Mangueira de Vinil”. Cada “Mangueira” tem sua utilização apropriada. Nunca utilize uma “Mangueira de Aplicações Gerais” ou a “Mangueira de Vinil” no lugar de uma “Mangueira de Combustível” ou vice-versa.

Use sempre a mangueira sem embalagem (granel) especificada, utilizando as instruções de corte e instalação dos Manuais de Serviços e das instruções que são fornecidas juntamente com a embalagem.

Composição do número de identificação das mangueiras

Exemplo: 9 5 0 0 1 - 7 5 0 0 1 - 5 0 M

Número de Peça sem Embalar : Refere-se a Peça sem Embalar

Código da Marca (Tipo de Mangueira) (Mangueira de Combustível e Mangueira de Aplicação Geral)
Código de câmbio (para Mangueira Adicionada); (Mangueira de Vinil)

- Indica a marca do número e a Sequência de Troca. O código para a peça sem embalar deve ser estritamente 0 (Zero).

Tipos de Código:

• Mangueira de

- Combustível: 5 : Trançada Interior Preta
- 2 : Trançada Exterior Vermelha (Somente com 3 mm de diâmetro Interno)
- 6 : Preta
- 3 : Vermelha (Somente 3 mm de diâmetro Interno)
- 4 : Cinza com faixa Vermelha (Somente com 3 mm de diâmetro Interno)

- Mangueira de Aplicação Geral: 1 : Cinza
- 2 : Cinza
- 3 : Preta
- 5 : Preta

- Mangueira de Vinil: 1 : Transparente
- 2 : Preta
- 3 : Vermelho Claro
- 7 : Preto Palido
- 6 : Vermelho Claro

Comprimento : 001 : 1 m (Standard)
003 : 3 m
008 : 8 m

Código de Diâmetro Interno (Mangueira de Combustível e Mangueira de aplicação geral)

- | | |
|-------------|-------------------------------------|
| 30 : 3,0 mm | 11 : 11 mm |
| 35 : 3,5 mm | 91 : 12 (Diâmetro Externo de 15) mm |
| 45 : 4,5 mm | 92 : 12 (Diâmetro Externo de 16) mm |
| 50 : 5,0 mm | 12 : 12 (Diâmetro Externo de 17) mm |
| 55 : 5,3 mm | 14 : 14 mm |
| 55 : 5,3 mm | 17 : 17 mm |
| 65 : 6,5 mm | |
| 70 : 7,0 mm | |
| 75 : 7,3 mm | |
| 75 : 7,3 mm | |
| 80 : 8,0 mm | |

Código de Diâmetro Externo / Interno (Mangueira de Vinil)

- | | | |
|------------------------|--------------------------|--------------------------|
| 01 : DI 2,9, DE 6,8 mm | 14 : DI 6,0, DE 9,0 mm | 37 : DI 11,0, DE 15,0 mm |
| 03 : DI 3,0, DE 6,0 mm | 17 : DI 7,0, DE 9,0 mm | 38 : DI 12,0, DE 13,0 mm |
| 05 : DI 3,5, DE 6,5 mm | 19 : DI 7,0, DE 11,0 mm | 39 : DI 12,0, DE 14,0 mm |
| 07 : DI 4,0, DE 7,0 mm | 21 : DI 8,0, DE 9,0 mm | 40 : DI 12,0, DE 16,0 mm |
| 08 : DI 4,5, DE 6,5 mm | 23 : DI 8,0, DE 12,0 mm | 43 : DI 13,0, DE 15,0 mm |
| 09 : DI 4,5, DE 8,0 mm | 25 : DI 9,0, DE 11,0 mm | 45 : DI 14,0, DE 18,0 mm |
| 12 : DI 5,0, DE 7,0 mm | 27 : DI 9,0, DE 13,0 mm | 50 : DI 16,0, DE 19,0 mm |
| 10 : DI 5,0, DE 8,0 mm | 33 : DI 10,0, DE 14,0 mm | 55 : DI 17,5, DE 20,5 mm |
| 11 : DI 5,0, DE 9,0 mm | 36 : DI 11,0, DE 13,0 mm | 60 : DI 22,0, DE 27,0 mm |

Tipo de Mangueira : 1 : Mangueira de Combustível
5 : Mangueira de Aplicação Geral
3 : Mangueira de Vinil

Instruções para o uso do tempo de mão-de-obra (T.M.O.)

O tempo de mão-de-obra (TMO) é utilizado para determinar o tempo de serviço necessário para a substituição das peças e posterior ajuste. Para as peças que não apresentam (T.M.O.) devem ser utilizados os tempos das peças correlatas.

1. O T.M.O. é baseado nas seguintes condições de serviço:

- Serviço executado por mecânico experiente em motocicletas HONDA, trabalhando em ritmo normal.
- O tempo necessário para inspeção, regulagem e teste operacional, após o reparo, está incluído no T.M.O.
- Utilização de todas as ferramentas especiais necessárias ao serviço.

2. Método de Computação

O tempo de Serviço está tabelado em décimos de hora para simplificar o cálculo global.

Exemplo: 0,3 = 18 Minutos
5,6 = 5 Horas e 36 Minutos

Tabela de Conversão			
Horas	Minutos	Horas	Minutos
0,1	6	0,6	36
0,2	12	0,7	42
0,3	18	0,8	48
0,4	24	0,9	54
0,5	30	1,0	60

3. Cálculo do tempo de serviço

Quando vários serviços são executados em uma mesma motocicleta, o tempo de serviço deve ser calculado de acordo com a natureza dos serviços.

a. Serviços de natureza não duplicada

São serviços sem correlação, isto é, serviços cuja execução de um não afeta o outro. O tempo de serviço será a soma de cada peça substituída.

Exemplo: Substituição do Cilindro e Mola de Embreagem

Item de Serviço	T.M.O.
Cilindro	1,7
Mola de Embreagem	0,7

O T.M.O. para o serviço é $1,7 + 0,7 = 2,4$

b. Serviços de natureza duplicada

São serviços cuja execução de um afeta diretamente o outro. O tempo de serviço será da peça de maior tempo.

Exemplo: Substituição do Pistão e Junta do Cabeçote

Item de Serviço	T.M.O.
Junta do Cabeçote	1,5
Pistão	1,9

O T.M.O. para o serviço será 1,9

c. Serviços de natureza mista

Tipo de serviço comum no reparo de uma motocicleta

São serviços de natureza duplicada executados simultaneamente com serviço de natureza não duplicada.

Exemplo: Substituição do Tambor Seletor Comp., Árvore de Manivelas Comp. e Junta da Carcaça do Motor.

Item de Serviço	T.M.O.
Tambor Seletor Comp.	*3,8
Árvore de Manivelas	*3,9
Junta da Carcaça do Motor	*3,6

O T.M.O. para o serviço é $(3,8 + 3,9) - 3,6 = 4,1$

O T.M.O. identificado com asterisco (*) inclui a remoção e instalação do motor.

As peças identificadas com o símbolo "●" tem o mesmo T.M.O. da peça imediatamente descrita acima.

4. Operações de natureza distinta

a. Remoção e instalação

Nº	Item de Serviço	T.M.O.
1	Motor	1,7
2	Cabeçote	1,5
3	Carburador	0,4

b. Ajuste, medição, limpeza

Motor

Nº	Item de Serviço	T.M.O.
1	Ajuste e limpeza da vela de Ignição	0,1
2	Ajuste da marcha lenta	0,1
3	Inspeção do nível de óleo do motor	0,1
4	Medição de compressão	0,1
5	Medição do nível da bóia do carburador	0,5
6	Ajuste do funcionamento do acelerador	0,1
7	Inspeção do Ponto de Ignição	0,2
8	Ajuste da folga das válvulas	0,2
9	Limpeza do filtro de ar	0,2
10	Ajuste da embreagem	0,1
11	Limpeza da tela Filtro de Óleo	0,6

Chassi

Nº	Item de Serviço	T.M.O.
1	Sangria do freio dianteiro	0,2
2	Teste de funcionamento do freio	0,1
3	Ajuste do freio traseiro	0,1
4	Regulagem do farol	0,1
5	Ajuste da tensão da corrente de transmissão	0,1
6	Ajuste do freio dianteiro	0,1

c. Revisão geral

Nº	Item de Serviço	T.M.O.
1	Carburador	0,7

Todas as informações, ilustrações e especificações incluídas nesta publicação são baseadas nas informações mais recentes disponíveis sobre o produto no momento de autorizar a impressão. A MOTO HONDA AMAZÔNIA LTDA. se reserva o direito de alterar as características do veículo a qualquer momento sem aviso prévio, sem incorrer em obrigações de qualquer espécie.

Nenhuma parte desta publicação pode ser reproduzida sem autorização por escrito.

MOTO HONDA DA AMAZÔNIA LTDA
 Depto. de Serviços Pós-Venda
 Setor de Publicações Técnicas.

Grupo do Motor

- O número de referência na ilustração do índice pode ser diferente da que aparece no texto.

2

M-1 Tampa Cabeçote

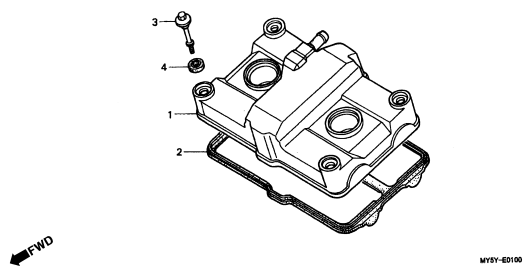

M-2 Cabeçote

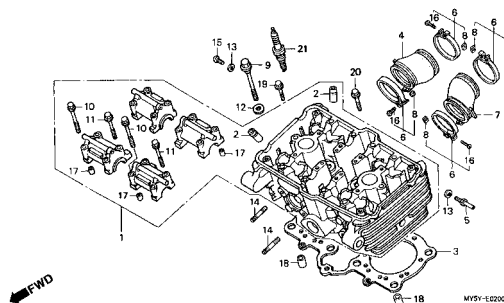

M-3 Árvore de Comando • Válvulas

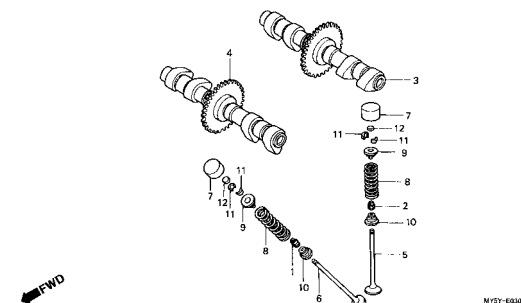

M-4 Corrente Comando • Tensor

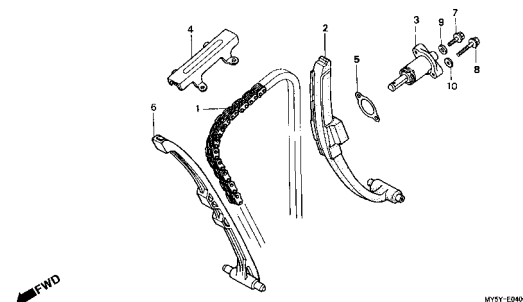

M-5 Tampa Lateral Direita

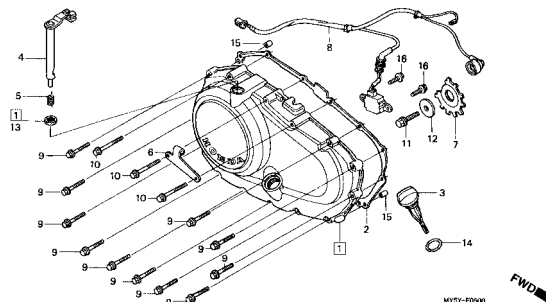

M-6 Embreagem

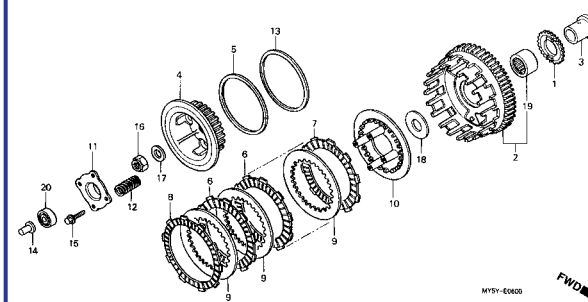

M-7 Engrenagem Partida

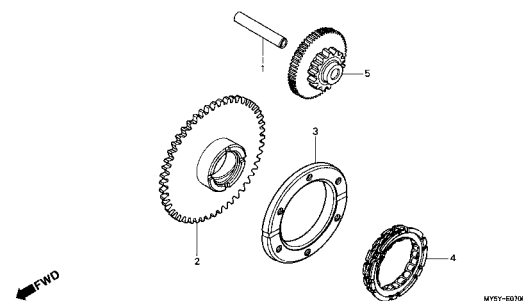

M-8 Tampa Lateral Esquerda

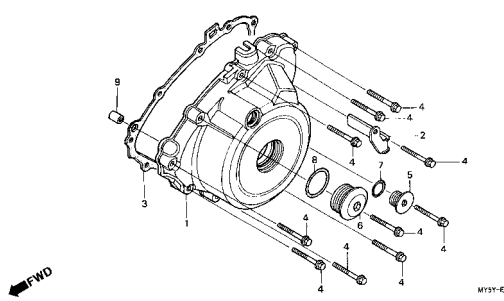

M-9 Gerador

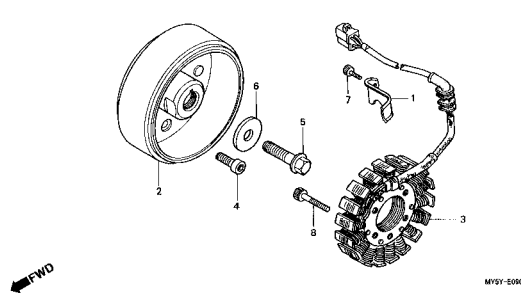

Grupo do Motor

- O número de referência na ilustração do índice pode ser diferente da que aparece no texto.

M-10 Bomba D'Água

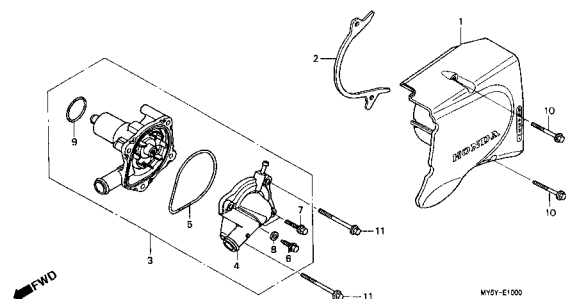

M-11 Motor Partida

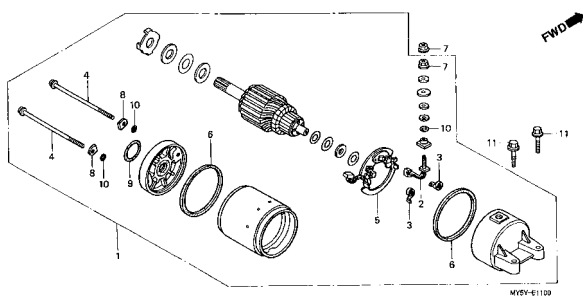

M-12 Filtro Óleo

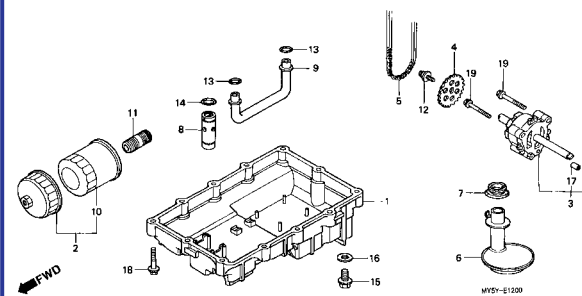

M-13 Carcaça

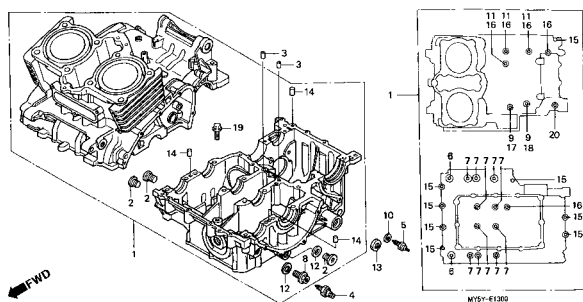

M-14 Árvore de Manivelas • Pistão

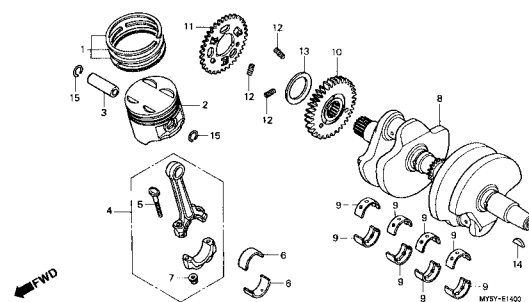

M-15 Balanceiro

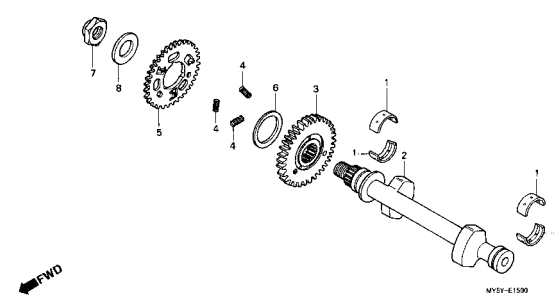

M-16 Transmissão

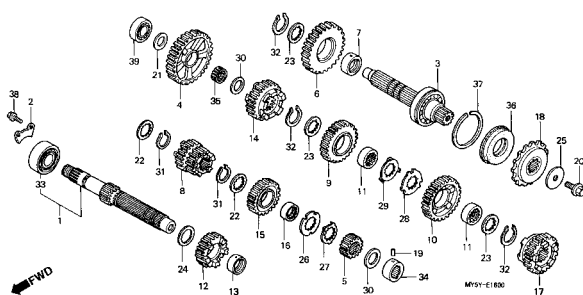

M-17 Eixo Seletor de Marchas

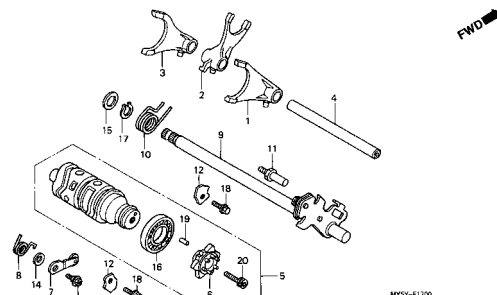

M-18 Tubo de Água

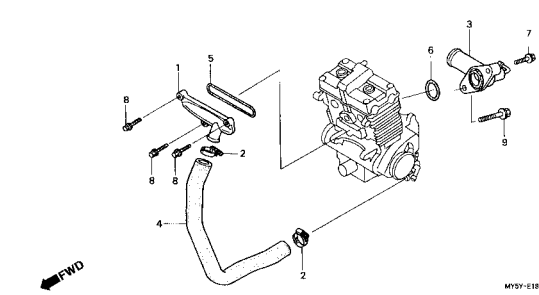

Grupo do Motor

• O número de referência na ilustração do índice pode ser diferente da que aparece no texto.

M-19 Carburador Completo

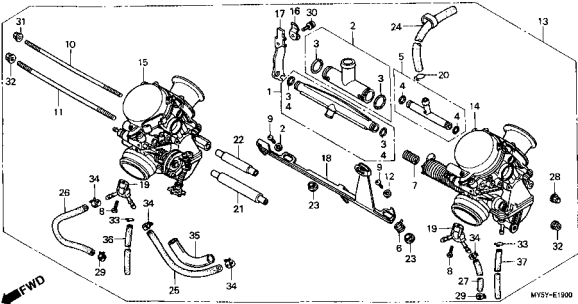

M-19.1 Carburador (Peças Componentes)

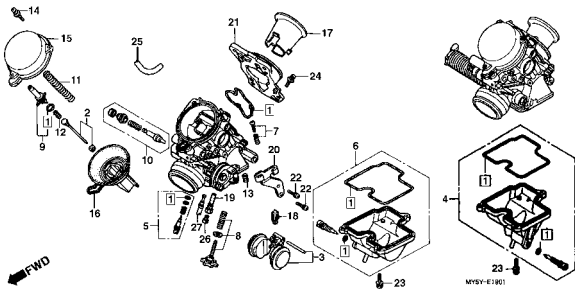

Grupo do Chassi

- O número de referência na ilustração do índice pode ser diferente da que aparece no texto.

C-1 Farol

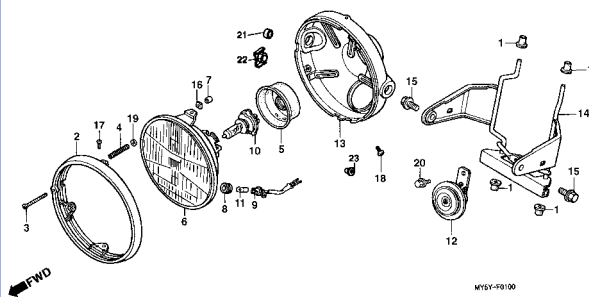

C-2 Instrumentos

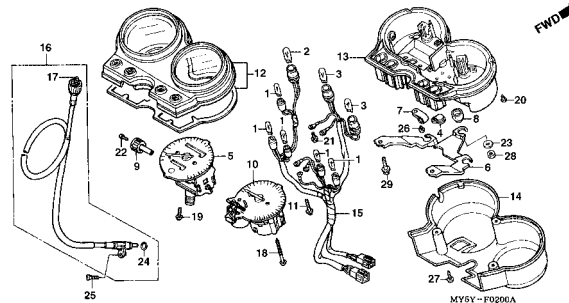

C-3 Interruptores • Cabos

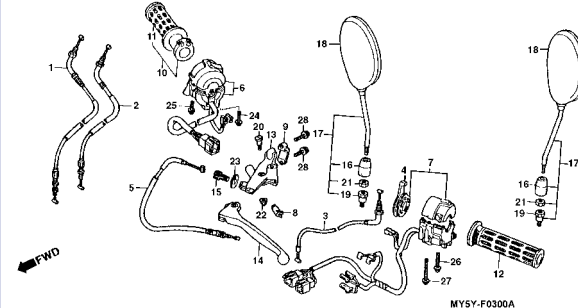

C-4 Cilindro Mestre Freio Dianteiro

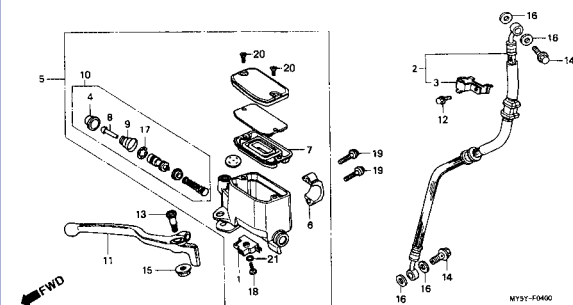

C-5 Guidão • Mesa Superior

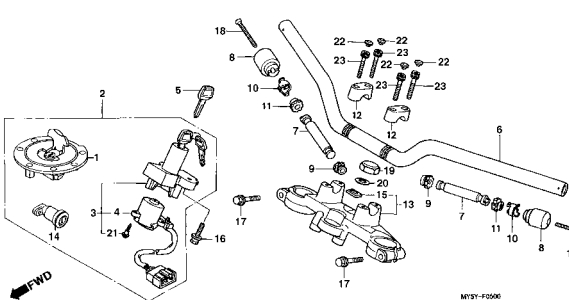

C-6 Coluna Direção

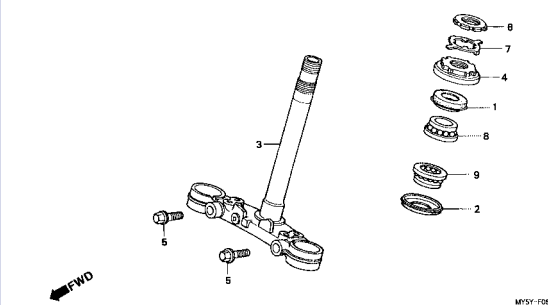

C-7 Pára-Lama Dianteiro

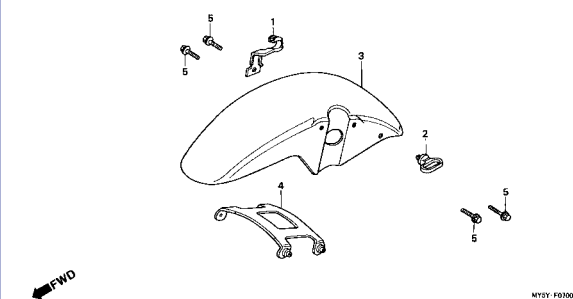

C-8 Garfo Dianteiro

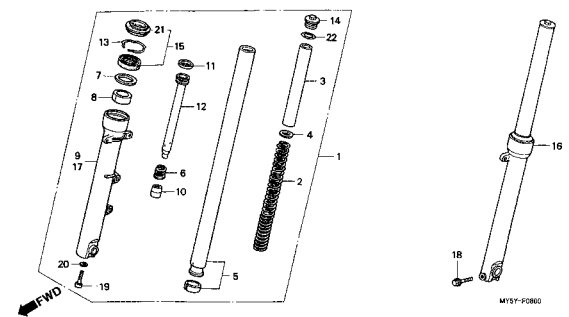

C-9 Cáliper Freio Dianteiro

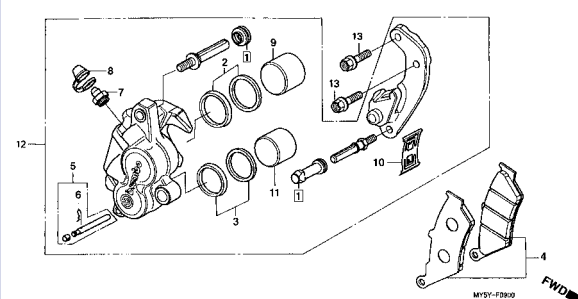

Grupo do Chassi

- O número de referência na ilustração do índice pode ser diferente da que aparece no texto.

C-10 Roda Dianteira

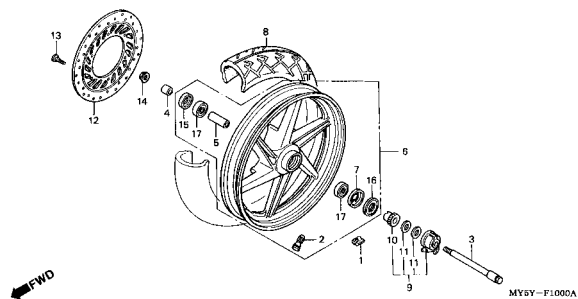

C-11 Cilindro Mestre Freio Traseiro

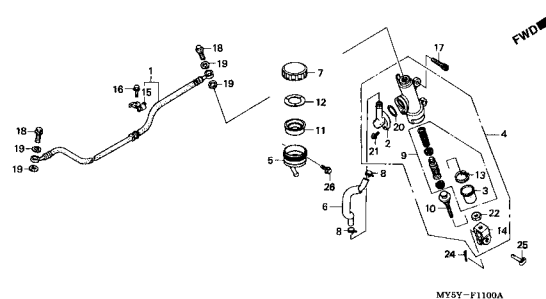

C-12 Cáliper Freio Traseiro

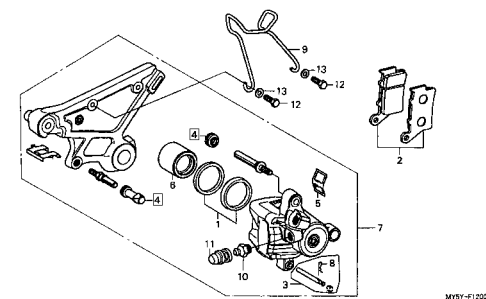

C-13 Roda Traseira

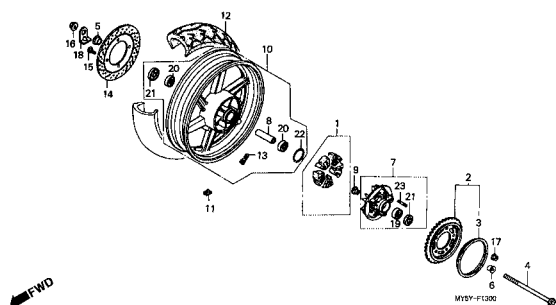

C-14 Tanque Combustível

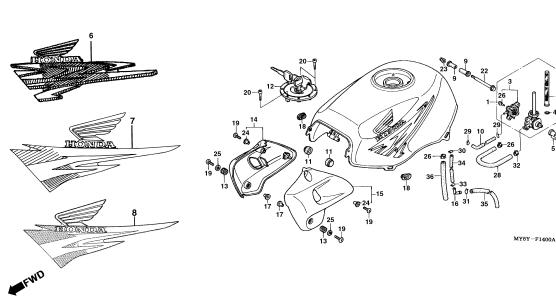

C-15 Assento

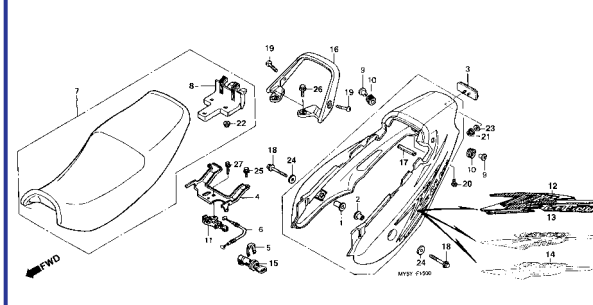

C-16 Tampa Lateral

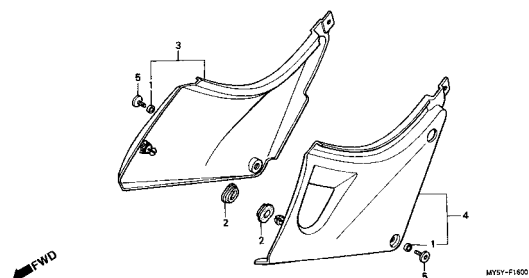

C-17 Filtro de Ar

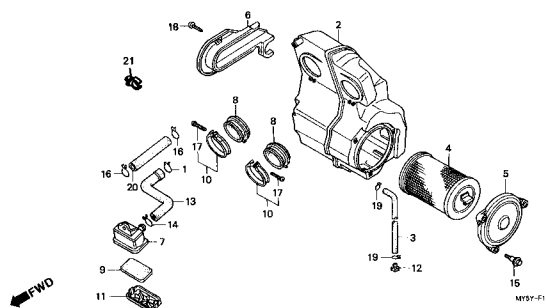

C-18 Escapamento

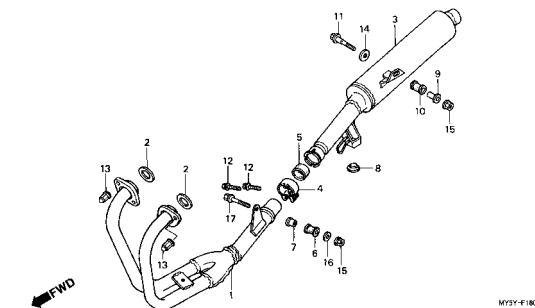

Grupo do Chassi

- O número de referência na ilustração do índice pode ser diferente da que aparece no texto.

C-19 Pedal

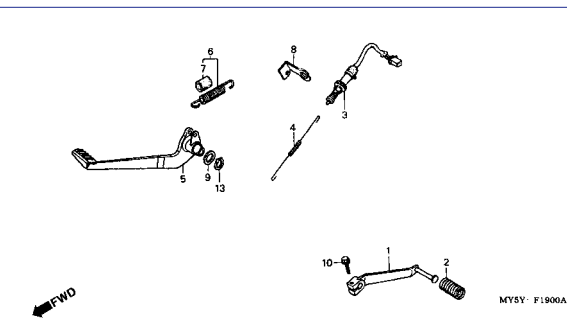

C-20 Pedal Apoio

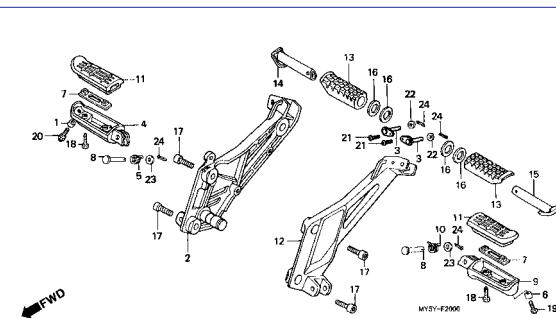

C-21 Cavalete Lateral

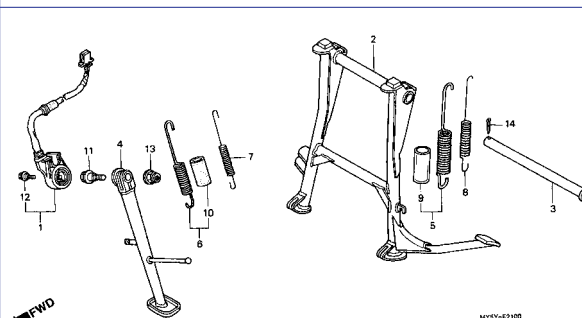

C-22 Garfo Traseiro

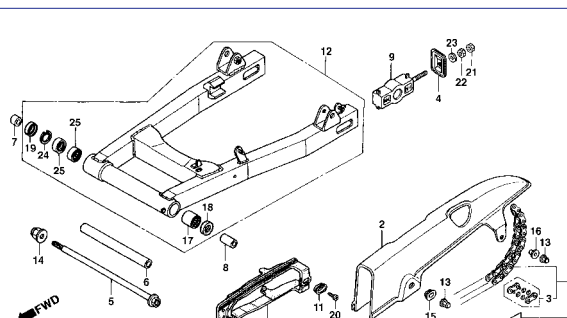

C-23 Amortecedor Traseiro

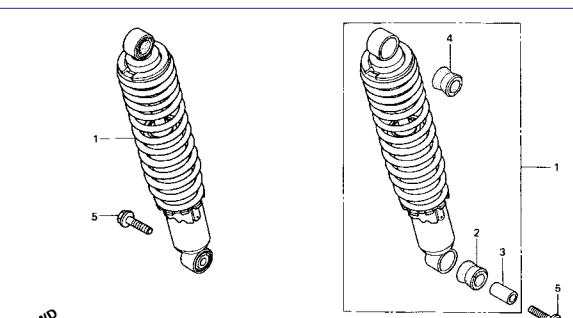

C-24 Pára-Lama Traseiro

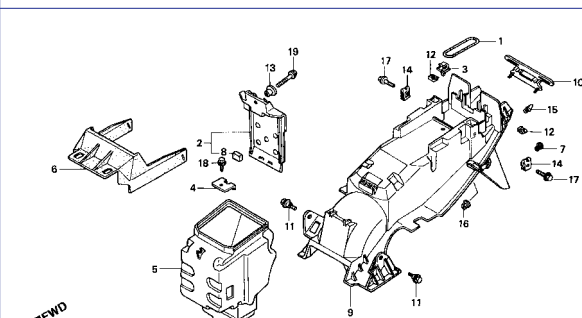

C-25 Sinalizador

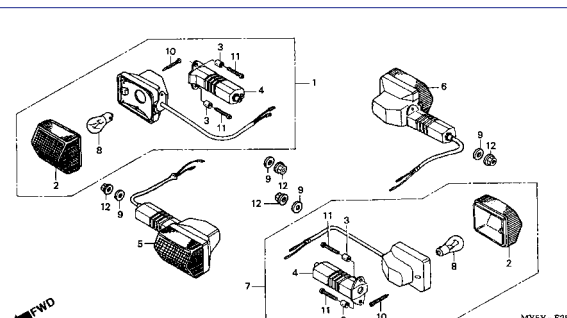

C-26 Lanterna Traseira

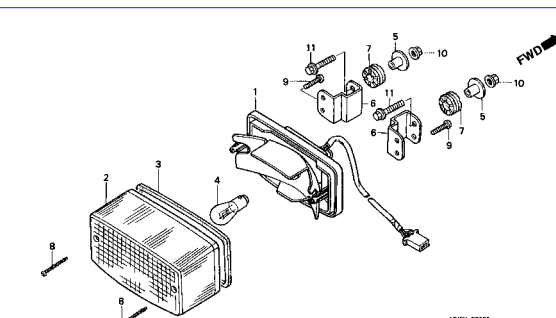

C-27 Bateria

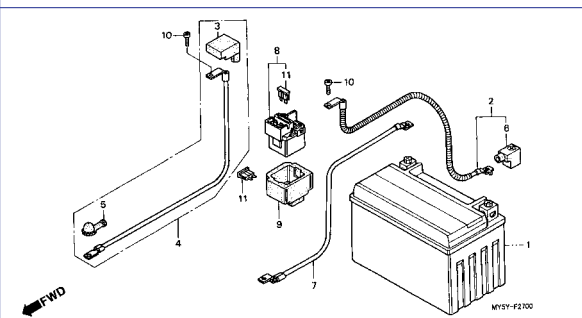

Grupo do Chassi

- O número de referência na ilustração do índice pode ser diferente da que aparece no texto.

C-28 Fiação Principal

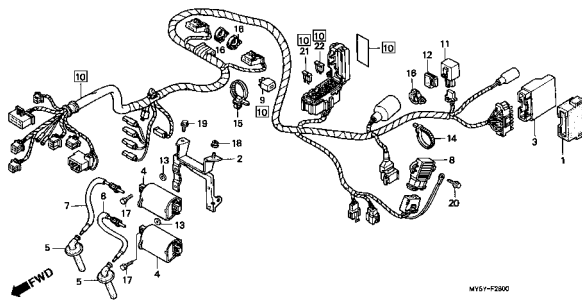

C-29 Chassi

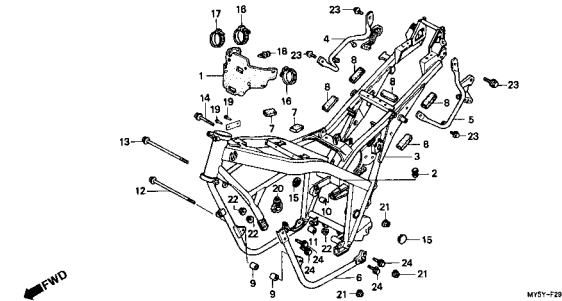

C-30 Ferramentas

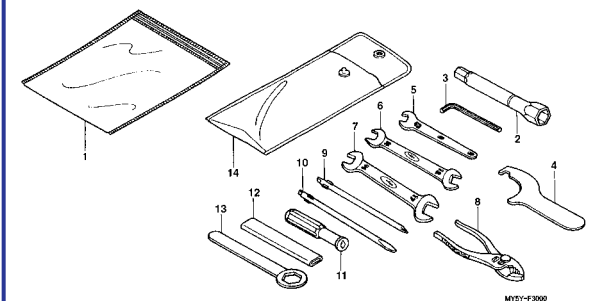

C-31 Radiador

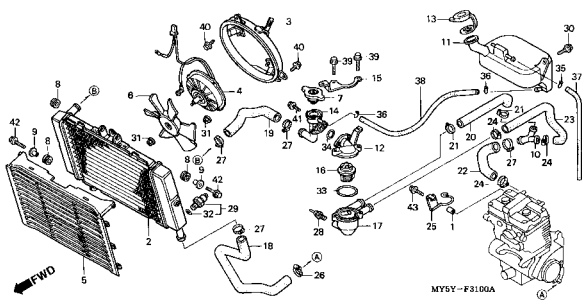

C-32 Etiquetas

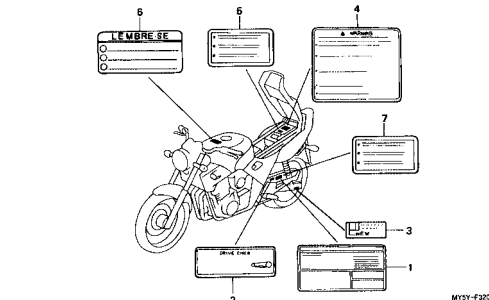

C-33 Faixas (Modelo 00)

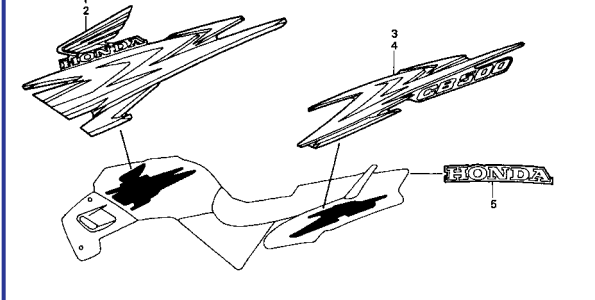

C-33.1 Faixas (Modelo 01)

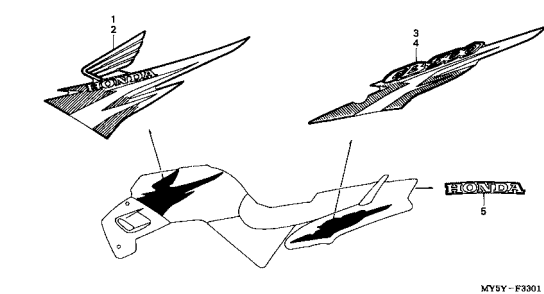

C-33.2 Faixas (Modelo 02)

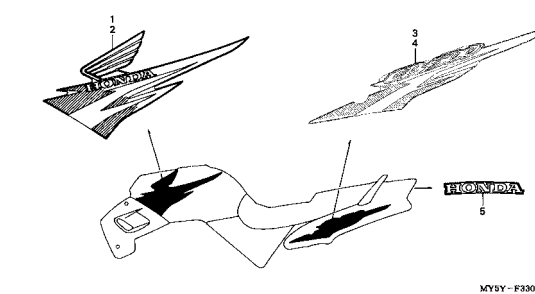

M-1

Tampa Cabeçote

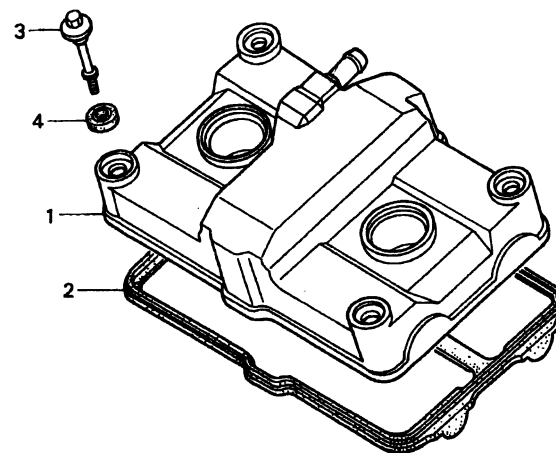

MY5Y-E0100

Item de serviço	T.M.O.	Ref. Nº	Nº da peça	Descrição	Qtd. CB500			Nº de série	Nota
					00	01	02		
Tampa Comp., Cabeçote.....0,4		1	12310-MY5-H20	Tampa Comp., Cabeçote	1	1	1
• Junta, Tampa Cabeçote		2	12391-MT4-000	Junta Tampa Cabeçote	1	1	1
		3	90002-MY5-850	Parafuso, Tampa Cabeçote.....	4	4	4
		4	90543-MV9-670	Coxim, Vedação	4	4	4

M-2

Cabeçote

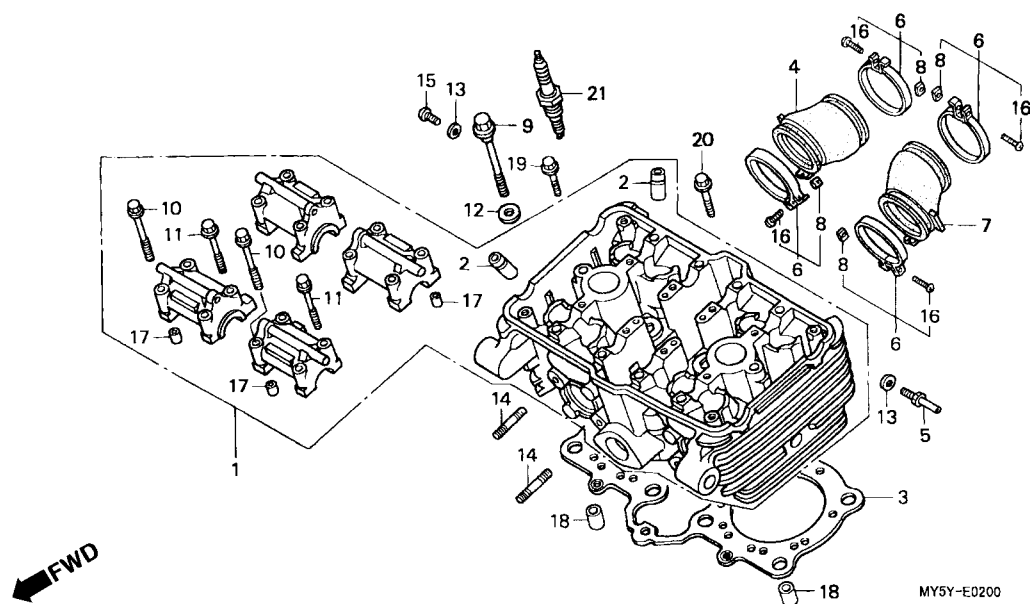

Item de serviço	T.M.O.	Ref. Nº	Nº da peça	Descrição	Qt. CB500			Nº de série	Nota
					00	01	02		
Vela, Ignição0,1 (Adicionar 0,1 por Unidade)		1	12010-MY5-600	Cabeçote Comp	1	1	1		
Coletor, Carburador.....0,5 (Adicionar 0,1 por Unidade)		2	12204-MT4-305	Guia, Válvula.....	8	8	8		
Junta, Cabeçote2,2		3	12251-MY5-601	Junta, Cabeçote	1	1	1		
Guia, Válvula.....2,6 (Inclui Retífica)		4	16211-MY5-600	Coletor Direito, Carburador	1	1	1		
(Adicionar 0,3 por Unidade)		5	16214-MB0-000	Junção	1	1	1		
(Exclui Retífica Válvula)		6	16218-MV9-670	Presilha B, Coletor	4	4	4		
(Adicionar 0,2 se Necessário)		7	16221-MY5-600	Coletor Esquerdo, Carburador	1	1	1		
Cabeçote Comp3,8		8	16222-MV4-300	Porca Quadrada, 5 mm.....	4	4	4		
		9	90007-ML7-920	Parafuso, Flange, 9 x 93.....	8	8	8		
		10	90017-MA6-000	Parafuso, Flange, 6 x 45,5.....	8	8	8		
		11	90019-MA6-000	Parafuso, Flange, 6 x 39,5.....	8	8	8		
		12	90445-MM4-000	Arruela, 9 mm	8	8	8		
		13	90452-323-000	Arruela, Vedação, 5 mm.....	2	2	2		
		14	92900-06022-0E	Prisioneiro, 6 x 22	4	4	4		
		15	93500-05008-0A	Parafuso, Phillips, 5 x 8	1	1	1		
		16	93500-05028-0G	Parafuso, Phillips, 5 x 28	4	4	4		
		17	94301-08140	Pino, Guia, 8 x 14	8	8	8		
		18	94301-12200	Pino, Guia, 12 x 20	2	2	2		
		19	95701-06025-00	Parafuso, Flange, 6 x 25.....	1	1	1		
		20	95701-06030-00	Parafuso, Flange, 6 x 30.....	1	1	1		
		21	98059-58916	Vela, Ignição (CR8EH9) (NGK)	2	2	2		

M-3

Árvore de Comando • Válvulas

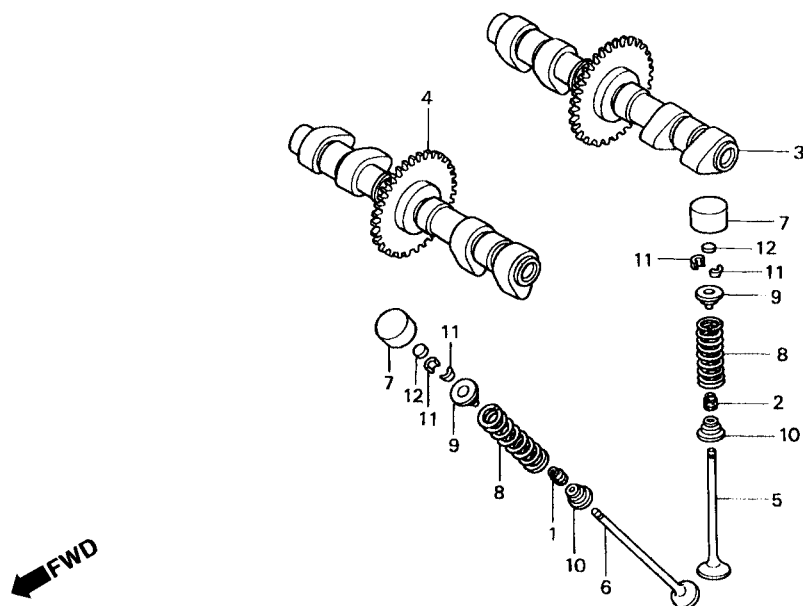

2

Item de serviço	T.M.O.	Ref. Nº	Nº da peça	Descrição	Qtd. CB500			Nº de série	Nota
					00	01	02		
Árvore de Comando Comp1,4 (Adicionar 0,4 por Unidade)		1	12208-ML0-721	Retentor, Óleo Válvula Escape	4	4	4		
		2	12209-ML0-722	Retentor, Óleo Válvula Admissão	4	4	4		
Mola, Válvula2,3 (Adicionar 0,1 por Unidade)		3	14120-MY5-E00	Árvore de Comando, Admissão	1	1	1		
(Inclui Peça Relativa)		4	14140-MY5-E00	Árvore de Comando, Escape	1	1	1		
Válvula2,4 (Adicionar 0,2 por Unidade)		5	14711-MT4-000	Válvula, Admissão	4	4	4		
(Inclui Retífica)		6	14721-MY3-000	Válvula, Escape	4	4	4		
(Exclui Escariamento Guia Válvula)		7	14731-MT4-000	Tucho, Válvula	8	8	8		
		8	14751-MZ5-003	Mola, Válvula	8	8	8		
		9	14771-KW3-900	Prato, Mola Válvula	8	8	8		
		10	14775-PM3-000	Assento, Mola Válvula	8	8	8		
		11	14781-ML0-720	Trava, Válvula	16	16	16		
		12	14901-KT7-013	Rotor, Válvula (1,200)	8	8	8		
			14902-KT7-013	Rotor, Válvula (1,225)	8	8	8		
			14903-KT7-013	Rotor, Válvula (1,250)	8	8	8		
			14904-KT7-013	Rotor, Válvula (1,275)	8	8	8		
			14905-KT7-013	Rotor, Válvula (1,300)	8	8	8		
			14906-KT7-013	Rotor, Válvula (1,325)	8	8	8		
			14907-KT7-013	Rotor, Válvula (1,350)	8	8	8		
			14908-KT7-013	Rotor, Válvula (1,375)	8	8	8		

M-3

Árvore de Comando • Válvulas

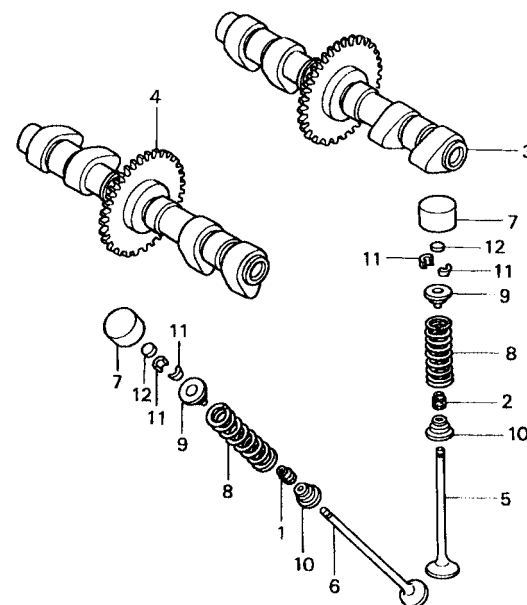

MY5Y-E0300

Item de serviço	T.M.O.	Ref. Nº	Nº da peça	Descrição	Qt. CB500			Nº de série	Nota
					00	01	02		
(12)		14909-KT7-013		Rotor, Válvula (1,400)	8	8	8
		14910-KT7-013		Rotor, Válvula (1,425)	8	8	8
		14911-KT7-013		Rotor, Válvula (1,450)	8	8	8
		14912-KT7-013		Rotor, Válvula (1,475)	8	8	8
		14913-KT7-013		Rotor, Válvula (1,500)	8	8	8
		14914-KT7-013		Rotor, Válvula (1,525)	8	8	8
		14915-KT7-013		Rotor, Válvula (1,550)	8	8	8
		14916-KT7-013		Rotor, Válvula (1,575)	8	8	8
		14917-KT7-013		Rotor, Válvula (1,600)	8	8	8
		14918-KT7-013		Rotor, Válvula (1,625)	8	8	8
		14919-KT7-013		Rotor, Válvula (1,650)	8	8	8
		14920-KT7-013		Rotor, Válvula (1,675)	8	8	8
		14921-KT7-013		Rotor, Válvula (1,700)	8	8	8
		14922-KT7-013		Rotor, Válvula (1,725)	8	8	8
		14923-KT7-013		Rotor, Válvula (1,750)	8	8	8
		14924-KT7-013		Rotor, Válvula (1,775)	8	8	8
		14925-KT7-013		Rotor, Válvula (1,800)	8	8	8
		14926-KT7-013		Rotor, Válvula (1,825)	8	8	8
		14927-KT7-013		Rotor, Válvula (1,850)	8	8	8
		14928-KT7-013		Rotor, Válvula (1,875)	8	8	8
		14929-KT7-013		Rotor, Válvula (1,900)	8	8	8

M-3

Árvore de Comando • Válvulas

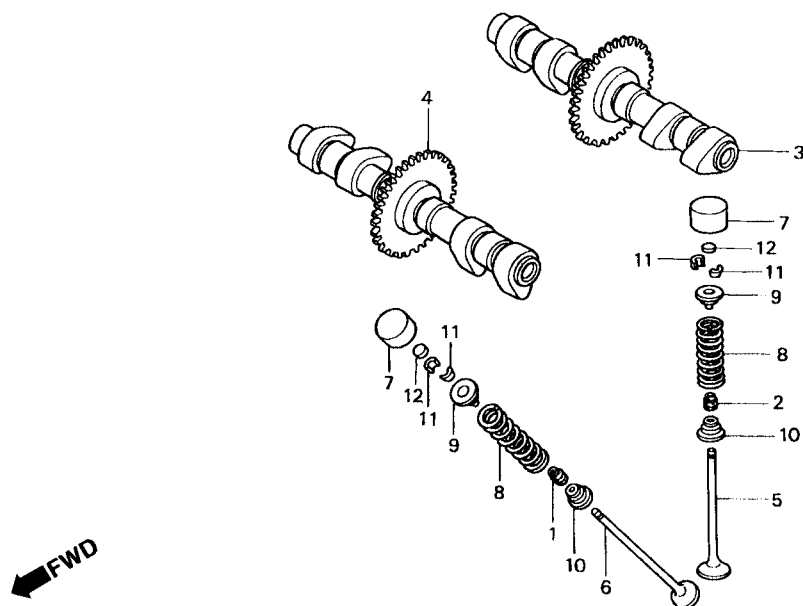

MY5Y-E0300

2

Item de serviço	T.M.O.	Ref. Nº	Nº da peça	Descrição	Qtd. CB500			Nº de série	Nota
					00	01	02		
		(12)	14930-KT7-013	Rotor, Válvula (1,925)	8	8	8
			14931-KT7-013	Rotor, Válvula (1,950)	8	8	8
			14932-KT7-013	Rotor, Válvula (1,975)	8	8	8
			14933-KT7-013	Rotor, Válvula (2,000)	8	8	8
			14934-KT7-013	Rotor, Válvula (2,025)	8	8	8
			14935-KT7-013	Rotor, Válvula (2,050)	8	8	8
			14936-KT7-013	Rotor, Válvula (2,075)	8	8	8
			14937-KT7-013	Rotor, Válvula (2,100)	8	8	8
			14938-KT7-013	Rotor, Válvula (2,125)	8	8	8
			14939-KT7-013	Rotor, Válvula (2,150)	8	8	8
			14940-KT7-013	Rotor, Válvula (2,175)	8	8	8
			14941-KT7-013	Rotor, Válvula (2,200)	8	8	8
			14942-KT7-013	Rotor, Válvula (2,225)	8	8	8
			14943-KT7-013	Rotor, Válvula (2,250)	8	8	8
			14944-KT7-013	Rotor, Válvula (2,275)	8	8	8
			14945-KT7-013	Rotor, Válvula (2,300)	8	8	8
			14946-KT7-013	Rotor, Válvula (2,325)	8	8	8
			14947-KT7-013	Rotor, Válvula (2,350)	8	8	8
			14948-KT7-013	Rotor, Válvula (2,375)	8	8	8

M-3

Árvore de Comando • Válvulas

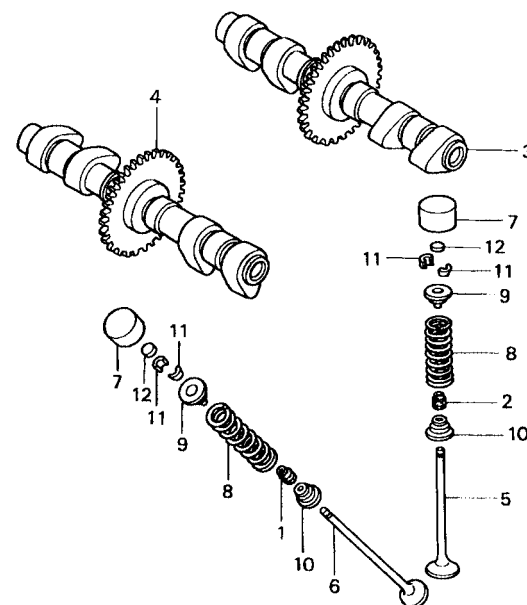

MY5Y-E0300

Item de serviço	T.M.O.	Ref. Nº	Nº da peça	Descrição	Qtd. CB500			Nº de série	Nota
					00	01	02		
(12)		14949-KT7-013		Rotor, Válvula (2,400)	8	8	8
		14950-KT7-013		Rotor, Válvula (2,425)	8	8	8
		14951-KT7-013		Rotor, Válvula (2,450)	8	8	8
		14952-KT7-013		Rotor, Válvula (2,475)	8	8	8
		14953-KT7-013		Rotor, Válvula (2,500)	8	8	8
		14954-KT7-013		Rotor, Válvula (2,525)	8	8	8
		14955-KT7-013		Rotor, Válvula (2,550)	8	8	8
		14956-KT7-013		Rotor, Válvula (2,575)	8	8	8
		14957-KT7-013		Rotor, Válvula (2,600)	8	8	8
		14958-KT7-013		Rotor, Válvula (2,625)	8	8	8
		14959-KT7-013		Rotor, Válvula (2,650)	8	8	8
		14960-KT7-013		Rotor, Válvula (2,625)	8	8	8
		14961-KT7-013		Rotor, Válvula (2,700)	8	8	8
		14962-KT7-013		Rotor, Válvula (2,725)	8	8	8
		14963-KT7-013		Rotor, Válvula (2,800)	8	8	8
		14964-KT7-013		Rotor, Válvula (2,825)	8	8	8
		14965-KT7-013		Rotor, Válvula (2,800)	8	8	8
		14966-KT7-013		Rotor, Válvula (2,825)	8	8	8
		14967-KT7-013		Rotor, Válvula (2,850)	8	8	8
		14968-KT7-013		Rotor, Válvula (2,875)	8	8	8
		14969-KT7-013		Rotor, Válvula (2,900)	8	8	8

M-4

Corrente Comando • Tensor

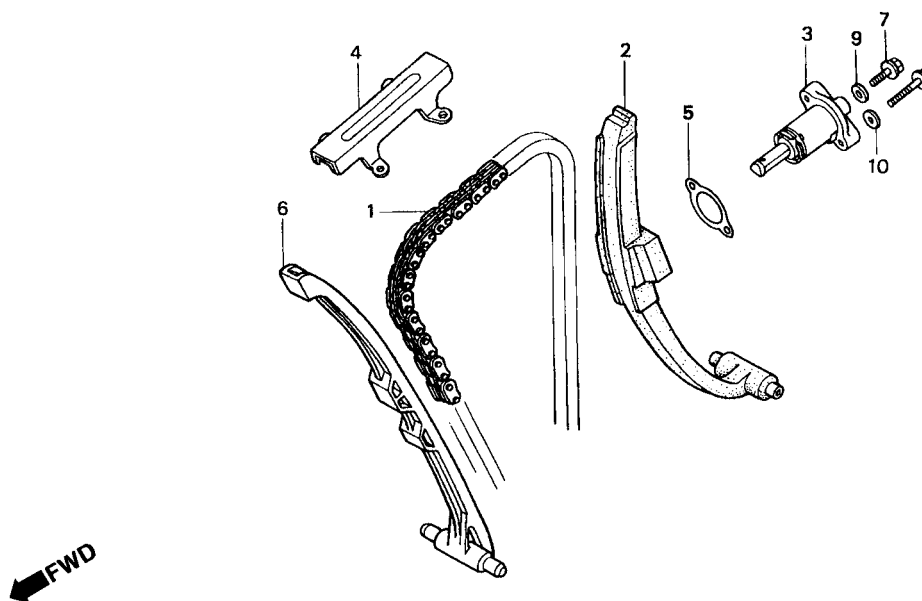

MY5Y-ED400

2

Item de serviço	T.M.O.	Ref. Nº	Nº da peça	Descrição	Qtd. CB500			Nº de série	Nota
					00	01	02		
Acionador, Comp., Tensor	0,2	1	14401-MY5-601	Corrente, Comando	1	1	1
Guia B, Corrente Comando	0,4	2	14510-MY5-601	Tensor Comp., Corrente Comando	1	1	1
• Guia A, Corrente Comando	*4,9	3	14520-MY5-851	Acionador Comp., Tensor	1	1	1
Corrente, Comando	*5,5	4	14546-MZ5-000	Guia B, Corrente Comando	1	1	1
		5	14560-MY5-851	Junta, Acionador Tensor	1	1	1
		6	14620-MY5-601	Guia A, Corrente Comando	1	1	1
		7	90004-GHB-600	Parafuso, Flange, 6 x 10 (NSHF)	1	1	1
		8	90004-GHB-670	Parafuso, Flange, 6 x 25 (NSHF)	2	2	2
		9	90442-397-000	Arruela, Vedação, 6 mm	1	1	1
		10	90463-ML7-000	Arruela, Vedação, 6,5 mm	1	1	1

M-5

Tampa Lateral Direita

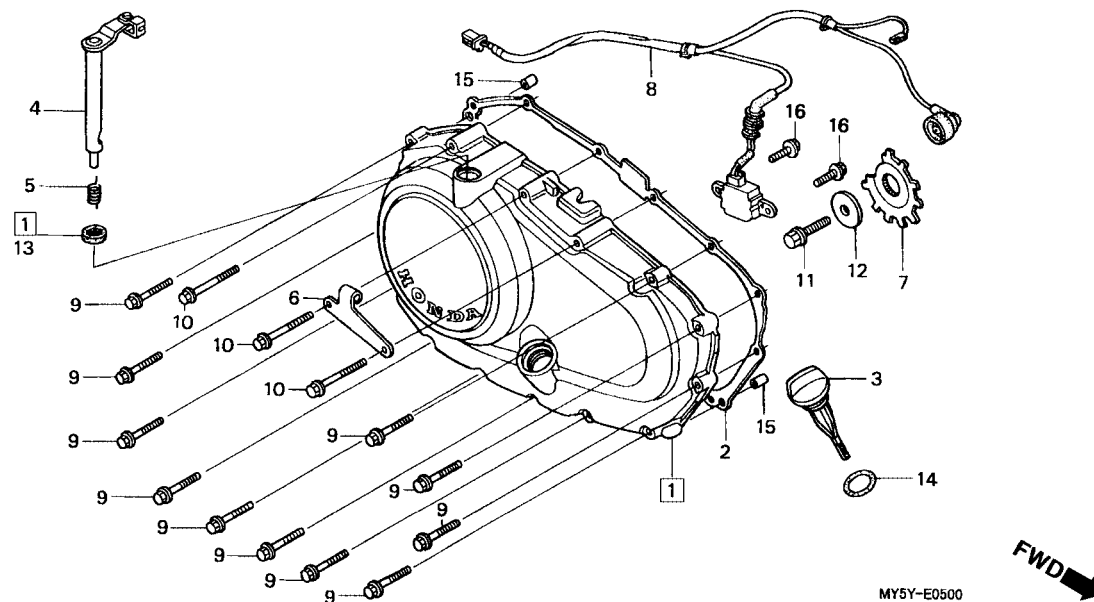

Item de serviço	T.M.O.	Ref. Nº	Nº da peça	Descrição	Qtd. CB500			Nº de série	Nota
					00	01	02		
Junta Tampa, Lateral Direita	0,3	1	11330-MY5-600	Tampa Lateral Direita Comp	1	1	1
Tampa Lateral Direita	0,4	2	11394-MY5-600	Junta, Tampa Lateral Direita	1	1	1
• Alavanca Comp., Embreagem		3	15651-GB4-790	Medidor, Nível Óleo	1	1	1
• Pulsador, Rotor		4	22810-MY5-600	Alavanca, Comp., Embreagem	1	1	1
Gerador, Pulsos Comp	0,7	5	22815-KM7-700	Mola, Alavanca Embreagem	1	1	1
		6	22821-MY5-600	Suporte, Cabo Embreagem	1	1	1
		7	30291-MY5-600	Pulsador, Rotor	1	1	1
		8	30300-MY5-003	Gerador Comp., Pulsos	1	1	1
		9	90004-GHB-690	Parafuso, Flange, 6 x 32 (NSHF)	11	11	11
		10	90004-GHB-740	Parafuso, Flange, 6 x 55 (NSHF)	3	3	3
		11	90023-MV9-670	Parafuso, Flange, 10 mm	1	1	1
		12	90501-758-800	Arruela, 11 x 36 x 4,5	1	1	1
		13	91204-KK0-003	Retentor, Óleo 12 x 18 x 5 (ARAI)	1	1	1
		14	91307-035-000	Anel, Vedação, 18 x 3	1	1	1
		15	94301-08140	Pino, Guia, 8 x 14	2	2	2
		16	95701-06014-00	Parafuso, Flange, 6 x 14	2	2	2

M-6

Embreagem

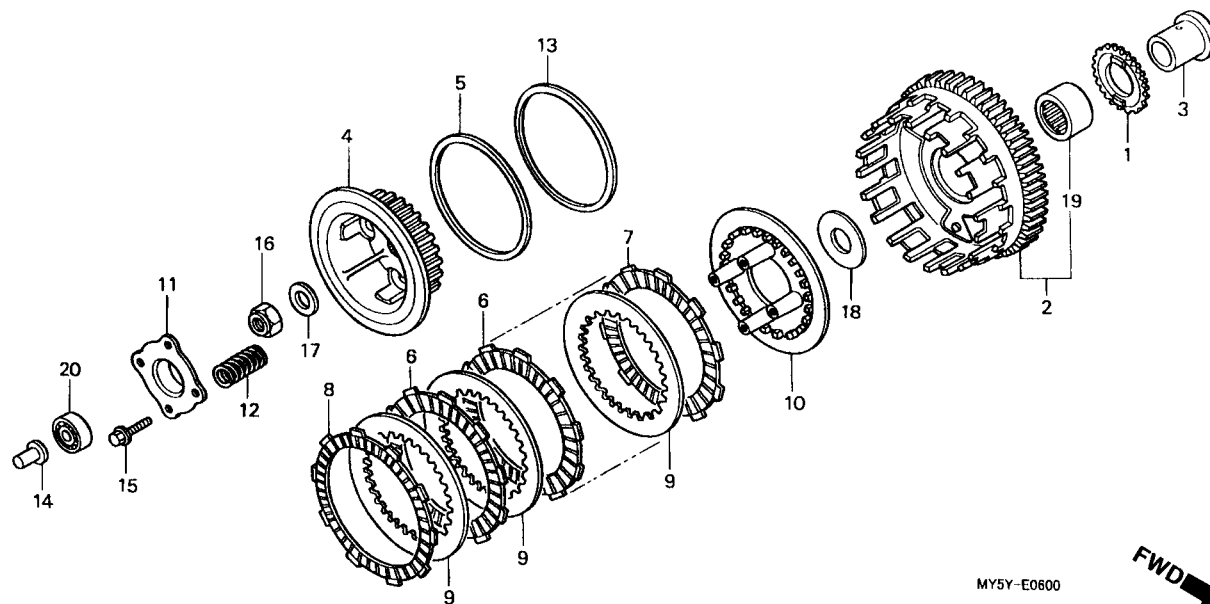

Item de serviço	T.M.O.	Ref. Nº	Nº da peça	Descrição	Qtd. CB500			Nº de série	Nota
					00	01	02		
Haste, Acionamento Embreagem	0,3	1	15131-KT7-013	Engrenagem, Bomba Óleo(27D)	1	1	1
Placa, Acionamento Embreagem	0,5	2	22100-MY5-601	Carcaça, Externa Embreagem	1	-	-
• Mola, Embreagem (Uma ou Todas)			22100-MY5-602	Carcaça, Externa Embreagem	-	1	1
Engrenagem, Bomba Óleo	0,6	3	22116-MY5-600	Guia, Carcaça Embreagem	1	1	1
• Carcaça Externa Embreagem		4	22120-MZ8-B40	Embreagem, Central	1	1	1
• Embreagem, Central		5	22125-MN8-000	Assento, Mola JUDDER	1	1	1
• Disco, Fricção Embreagem (Inclui Peça Relativa)		6	22201-KAE-000	Disco, Fricção Embreagem	5	5	5
(Uma Ou Todas)		7	22201-KM4-000	Disco, Fricção, Embreagem	1	1	1
• Placa, Pressão Embreagem		8	22202-ML4-611	Disco B, Fricção Embreagem	1	1	1
		9	22321-MM9-000	Placa, Embreagem	6	6	6
		10	22350-MS6-921	Platô, Embreagem	1	1	1
		11	22361-MV4-000	Placa, Pressão Embreagem	1	1	1
		12	22401-MM9-000	Mola, Embreagem	4	4	4
		13	22402-MY5-850	Mola, JUDDER	1	1	1
		14	22847-415-000	Haste, Acionamento Embreagem	1	1	1
		15	90003-MM9-000	Parafuso, Flange, 6 x 28	4	4	4
		16	90241-KM9-000	Porca, Trava, 20 mm	1	1	1
		17	90432-121-000	Arruela, Trava	1	1	1
		18	90458-MY5-850	Arruela, Encosto, 22 x 45,8 x 0,8	1	1	1
		19	91005-MY5-601	Rolamento, Agulhas, 30 x 37 x 26	1	1	1
		20	96100-62000-00	Rolamento, Radial Esferas, 6200	1	1	1

M-7

Engrenagem Partida

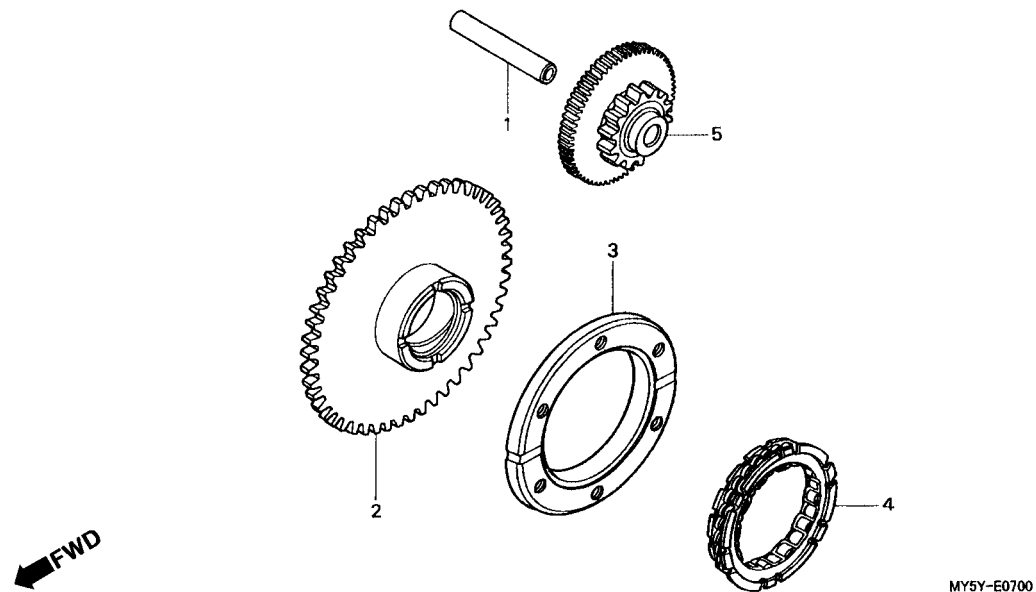

Item de serviço	T.M.O.	Ref. Nº	Nº da peça	Descrição	Qty. CB500			Nº de série	Nota
					00	01	02		
Engrenagem Comp.,Partida0,4		1	28102-ME9-000	Pino, 10 x 44	1	1	1
• Engrenagem Comp., Redução Partida		2	28110-MY5-600	Engrenagem Comp., Partida (50D).....	1	1	1
Carcaça Externa, Embreagem Unidirecional.....0,5		3	28126-HA7-672	Carcaça Externa, Embreagem Unidirecional.....	1	1	1
• Embreagem Unidirecional, Partida		4	28126-HA7-673	Embreagem, Unidirecional.....	1	1	1
		5	28130-MY5-E00	Engrenagem, Redução Partida (14/66D)	1	1	1

M-8

Tampa Lateral Esquerda

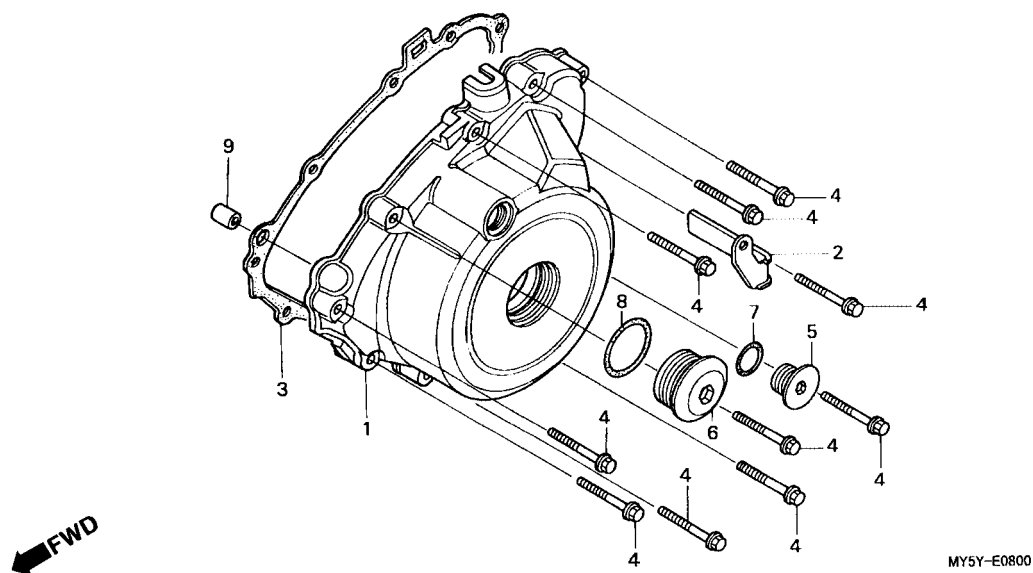

Item de serviço	T.M.O.	Ref. Nº	Nº da peça	Descrição	Qtd. CB500			Nº de série	Nota
					00	01	02		
Tampa, Lateral Esquerda.....0,3		1	11321-MY5-600	Tampa Lateral Esquerda	1	1	1
• Junta, Tampa Lateral Esquerda		2	11322-MY5-600	Presilha, Fiação	1	1	1
		3	11392-MY5-600	Junta, Tampa Lateral Esquerda	1	1	1
		4	90004-GHB-690	Parafuso, Flange, 6 x 32 (NSHF)	10	10	10
		5	90084-MN8-010	Tampa, 14 mm.....	1	1	1
		6	90087-MR1-000	Tampa, 30 mm.....	1	1	1
		7	91303-377-000	Anel, Vedação, 13,8 x 2,5	1	1	1
		8	91356-425-003	Anel, Vedação, 30 mm	1	1	1
		9	94301-10160	Pino, Guia , 10 x 16	1	1	1

M-9
Gerador

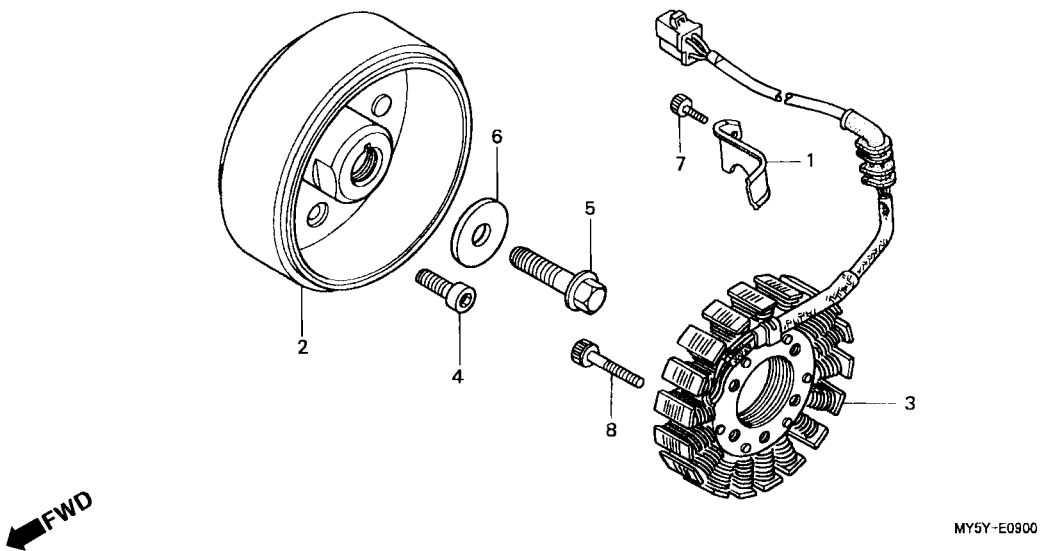

Item de serviço	T.M.O.	Ref. Nº	Nº da peça	Descrição	Qty. CB500			Nº de série	Nota
					00	01	02		
Gerador Comp.....0,4		1	11333-MV9-670	Presilha, Fiação Gerador	1	1	1
• Estator Comp		2	31110-MY5-004	Gerador, Comp.....	1	1	1
		3	31120-MY5-004	Estator, Comp.....	1	1	1
		4	90010-KM1-000	Parafuso, Allen, 8 x 18.....	6	6	6
		5	90023-MV9-670	Parafuso, Flange, 10 mm.....	1	1	1
		6	90501-758-800	Arruela, 11 x 36 x 4,5.....	1	1	1
		7	96600-06012-00	Parafuso, Allen, 6 x 12.....	1	1	1
		8	96600-06028-00	Parafuso, Allen, 6 x 28.....	4	4	4

M-10

Bomba D'Água

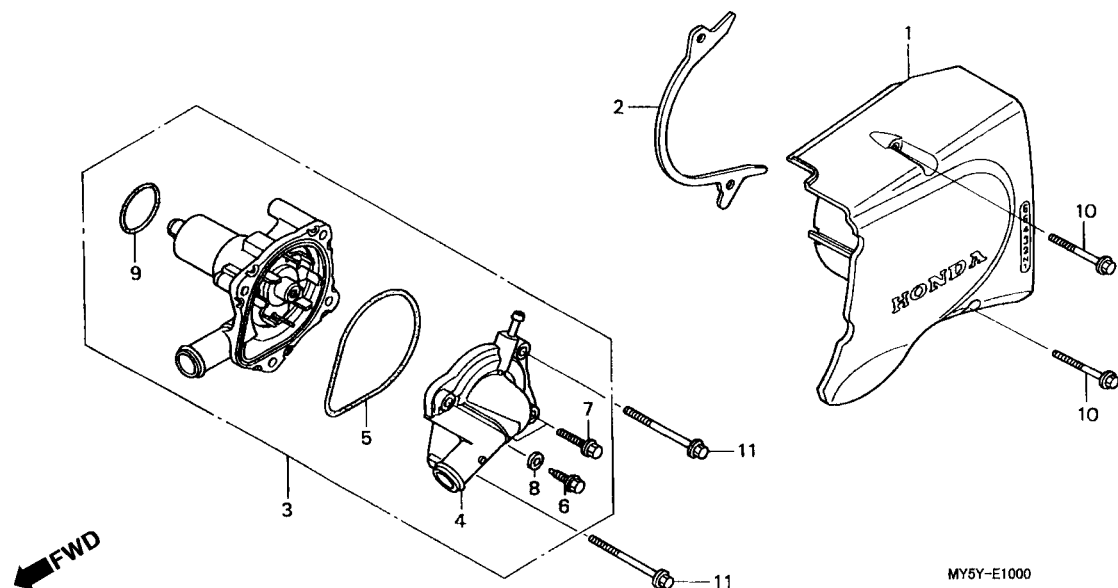

2

Item de serviço	T.M.O.	Ref. Nº	Nº da peça	Descrição	Qtd. CB500			Nº de série	Nota
					00	01	02		
Tampa Comp. Traseira Esquerda	0,1	1	11350-MY5-850	Tampa Comp., Traseira Esquerda	1	1	1
Tampa Comp., Bomba D'Água	0,4	2	11365-MY5-850	Guia, Corrente Transmissão	1	1	1
Bomba D'Água Comp.	0,5	3	19200-MY5-602	Bomba D'Água Comp	1	1	1
		4	19220-MY5-305	Tampa Comp., Bomba D'Água	1	1	1
		5	19226-KE7-000	Junta Tampa, Bomba D'Água	1	1	1
		6	90013-883-000	Parafuso, Flange, 6 x 12 (CT200).....	1	1	1
		7	90121-MV9-670	Parafuso, Flange, 6 x 25	2	2	2
		8	90463-ML7-000	Arruela, Vedação, 6,5 mm	1	1	1
		9	91302-MB0-013	Anel, Vedação, 32,95 x 2,62 (ARAI).....	1	1	1
		10	96001-06040-00	Parafuso, Flange, 6 x 40	2	2	2
		11	96001-06060-00	Parafuso, Flange, 6 x 60	2	2	2

M-11

Motor Partida

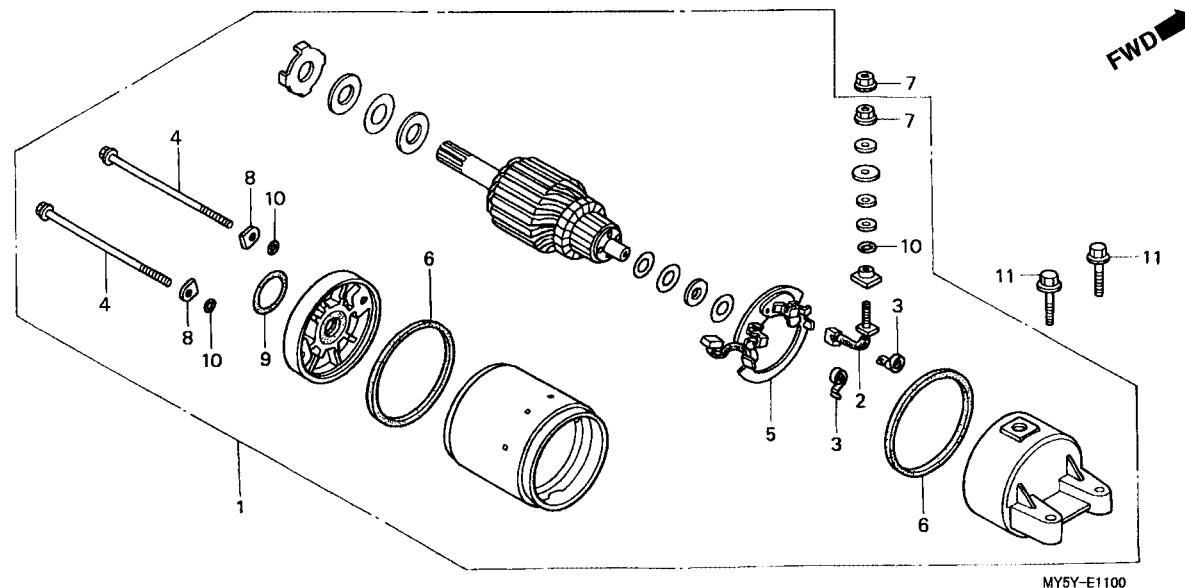

Item de serviço	T.M.O.	Ref. Nº	Nº da peça	Descrição	Qtd. CB500			Nº de série	Nota
					00	01	02		
Motor Partida Comp	0,3	1	31200-MY5-013	Motor Partida Comp	1	1	1
Terminal, Escovas	0,5	2	31201-KS5-901	Terminal, Escovas	1	1	1
• Suporte, Escovas		3	31204-KS5-901	Mola, Escovas	2	2	2
		4	31205-MN4-008	Parafuso, Fixação	2	2	2
		5	31206-MN4-008	Suporte, Escovas.....	1	1	1
		6	31207-KS5-901	Anel.....	2	2	2
		7	90071-MB0-000	Porca, Arruela, 6 mm.....	2	2	2
		8	90122-MN4-008	Arruela, Placa Aço.....	2	2	2
		9	91309-425-003	Anel, Vedação, 24,4 x 3,1 (ARAI).....	1	1	1
		10	91320-MB0-000	Anel, Vedação	3	3	3
		11	95801-06028-00	Parafuso, Flange, 6 x 28.....	2	2	2

M-12

Filtro Óleo

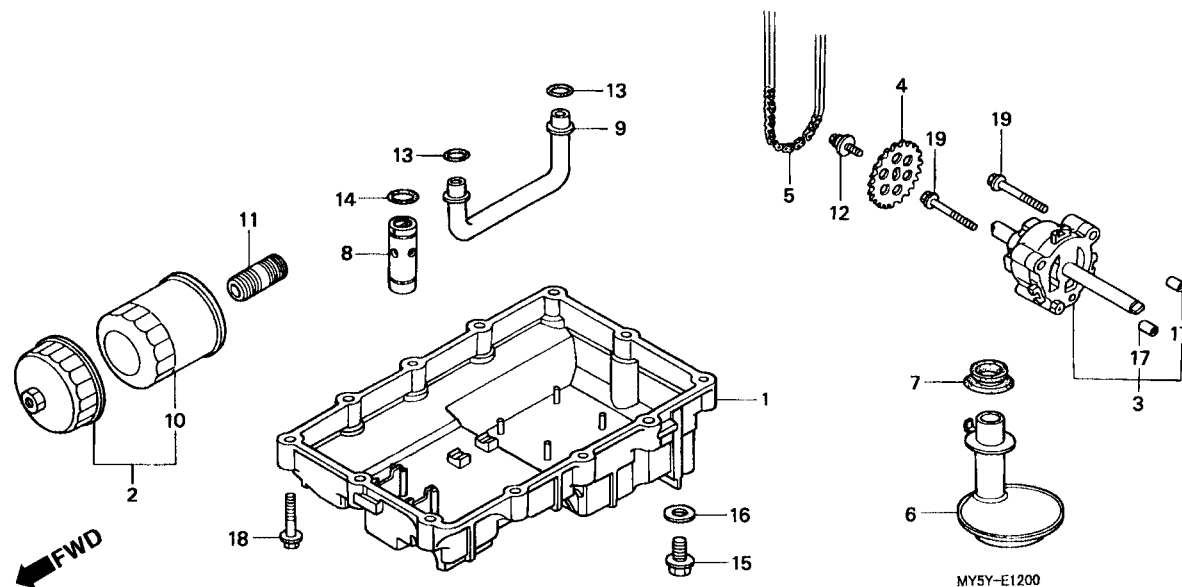

2

Item de serviço	T.M.O.	Ref. Nº	Nº da peça	Descrição	Qtd. CB500			Nº de série	Nota
					00	01	02		
Filtro, Óleo	0,2	1	11210-MY5-E00	Cárter.....	1	1	1		
Cárter.....	0,3	2	15010-MW0-000	Filtro Óleo Comp.....	(1)	(1)	(1)		
• Filtro de Tela, Óleo		3	15100-MY5-601	Bomba, Filtro Óleo.....	1	1	1		
• Tubo, Óleo		4	15134-KE8-010	Engrenagem, Bomba Óleo (21D).....	1	1	1		
Válvula Comp., Alívio.....	0,5	5	15141-MV4-000	Corrente, Bomba Óleo.....	1	1	1		
Engrenagem, Bomba Óleo	0,7	6	15150-MY5-600	Filtro de Tela, Óleo	1	1	1		
• Corrente, Bomba Óleo		7	15154-MM5-000	Guarnição, Filtro Óleo.....	1	1	1		
Bomba, Óleo Comp.....	0,9	8	15220-MY9-000	Válvula Comp., Alívio	1	1	1		
		9	15311-MY5-600	Tubo, Óleo	1	1	1		
		10	15410-MM9-013	Cartucho, Filtro Óleo (TOYO ROKI).....	1	1	1		
		11	90019-MB0-000	Parafuso Central, Filtro Óleo.....	1	1	1		
		12	90021-MM5-000	Parafuso, Arruela, 6 x 12	1	1	1		
		13	91309-MB0-003	Anel, Vedação, 14,6 x 3,7 (ARAI).....	2	2	2		
		14	91313-MB0-003	Anel, Vedação, 14,7 x 2,2 (ARAI).....	1	1	1		
		15	92800-14000	Parafuso, Plugue Drenagem, 14 mm	1	1	1		
		16	94109-14000	Arruela, Plugue Drenagem, 14 mm	1	1	1		
		17	94301-08200	Pino, Guia, 8 x 20	2	2	2		
		18	95701-06032-00	Parafuso, Flange, 6 x 32	12	12	12		
		19	95701-06040-00	Parafuso, Flange, 6 x 40	3	3	3		

M-13

Carcaça

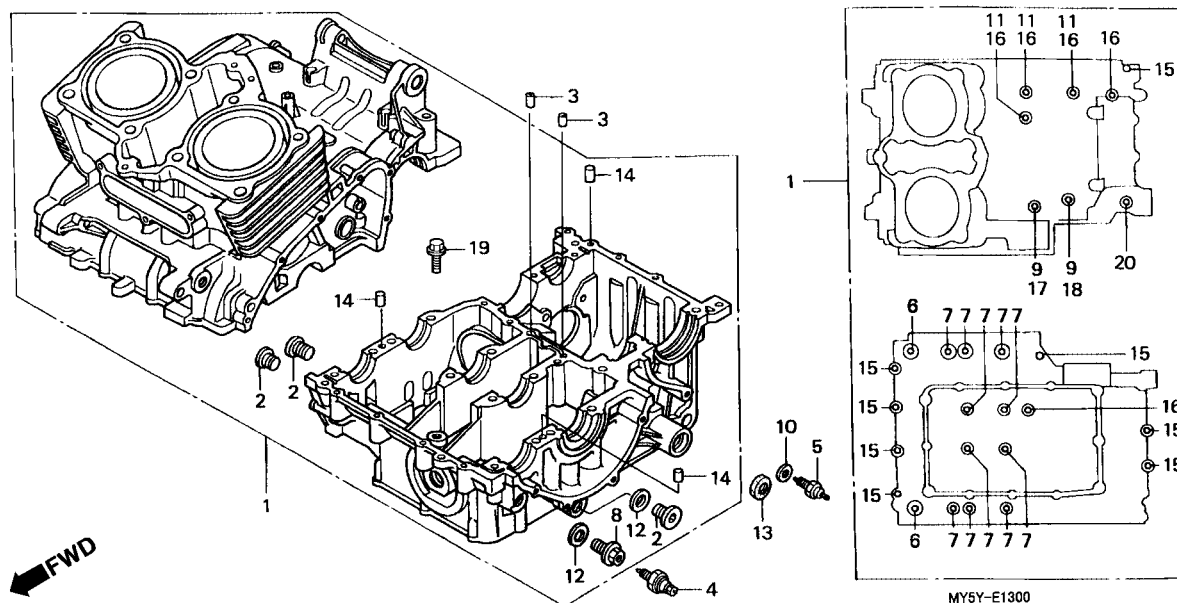

Item de serviço	T.M.O.	Ref. Nº	Nº da peça	Descrição	Qtd. CB500			Nº de série	Nota
					00	01	02		
Interruptor Comp., Pressão Óleo.....0,2		1	11000-MY5-600	Carcaça, Jogo	1	1	1		
• Interruptor Neutro		2	12206-ML8-300	Parafuso, Vedação, 18 mm	3	3	3		
• Retentor, Óleo, 14 x 22 x 5		3	15515-MY5-600	Pino, Guia, 1,2 mm	2	2	2		
Carcaça, Jogo.....*6,2		4	35500-MJ4-024	Interruptor Comp., Pressão Óleo (DENSO)	1	1	1		
		5	35600-KE8-003	Interruptor Comp., Neutro (TOYO)	1	1	1		
		6	90041-MA6-000	Parafuso, Flange, 8 x 75	2	2	2		
		7	90042-MY5-600	Parafuso, Flange, 8 x 100	10	10	10		
		8	90048-MY5-600	Parafuso, Vedação, 18 mm	1	1	1		
		9	90442-028-000	Arruela, Vedação, 8 mm	2	2	2		
		10	90443-MJ6-000	Arruela, Neutro	1	1	1		
		11	90463-ML7-000	Arruela, Vedação, 6,5 mm	3	3	3		
		12	90544-KA4-711	Arruela, Especial, 18 mm	2	2	2		
		13	91203-KA4-771	Retentor, Óleo, 14 x 22 x 5 (NOK)	1	1	1		
		14	94302-08140	Pino B, Guia, 8 x 14	3	3	3		
		15	95701-06040-00	Parafuso, Flange, 6 x 40	8	8	8		
		16	95701-06065-00	Parafuso, Flange, 6 x 65	5	5	5		
		17	95701-08060-00	Parafuso, Flange, 8 x 60	1	1	1		
		18	95701-08075-00	Parafuso, Flange, 8 x 75	1	1	1		
		19	95701-10016-00	Parafuso, Flange, 10 x 16	1	1	1		
		20	95701-10075-00	Parafuso, Flange, 10 x 75	1	1	1		

M-14

Árvore de Manivelas • Pistão

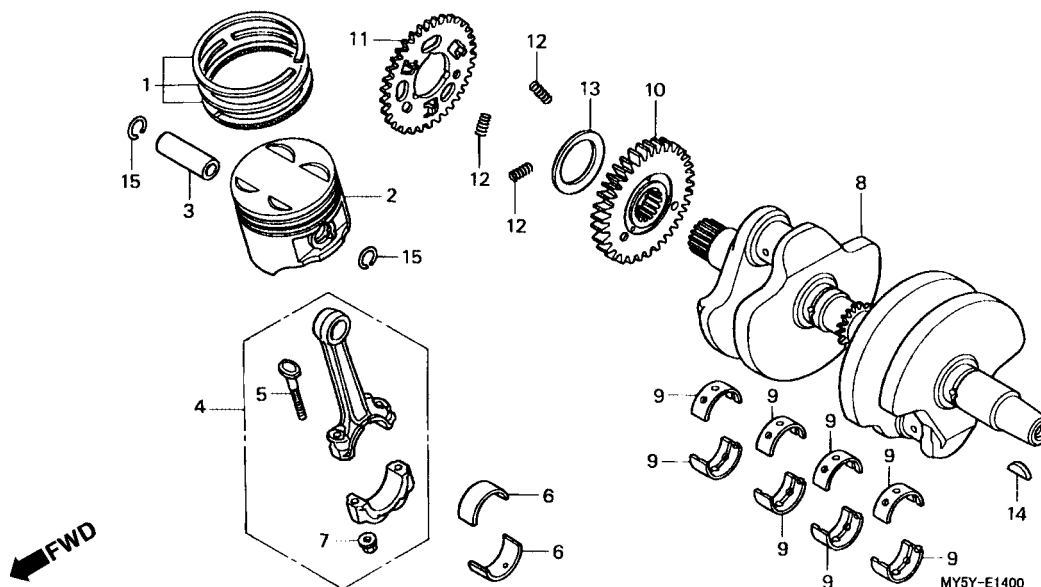

2

Item de serviço	T.M.O.	Ref. Nº	Nº da peça	Descrição	Qtd. CB500			Nº de série	Nota
					00	01	02		
Engrenagem , Primária.....0,6 (Inclui Peça Relativa)		1	13011-MT3-305	Anéis Pistão, Jogo (STD.) (RIKEN).....	2	2	2		
Pino, Pistão.....*5,0			13021-MT3-305	Anéis Pistão, Jogo (0,25) (RIKEN).....	(2)	(2)	(2)		
Anéis, Pistão Jogo.....*5,1			13031-MT3-305	Anéis Pistão, Jogo (0,50) (RIKEN).....	(2)	(2)	(2)		
Biela, Comp.....*5,4		2	13101-MY5-600	Pistão (STD.).....	2	2	2		
Árvore, Manivelas.....*7,1			13102-MY5-305	Pistão (0,25).....	(2)	(2)	(2)		
			13103-MY5-305	Pistão (0,50).....	(2)	(2)	(2)		
		3	13111-MY5-600	Pino, Pistão.....	2	2	2		
		4	13210-MY5-600	Biela, Comp.....	2	2	2		
		5	13213-ML7-020	Parafuso, Biela.....	4	4	4		
		6	13214-MM4-000	Bronzina A, Biela (Azul).....	4	4	4		
			13215-MM4-000	Bronzina B, Biela (Preto).....	4	4	4		
			13216-MM4-000	Bronzina C, Biela (Marrom).....	4	4	4		
			13217-MM4-000	Bronzina D, Biela (Verde).....	4	4	4		
			13218-MM4-000	Bronzina E, Biela (Amarelo).....	4	4	4		
		7	13215-ML7-000	Porca, Biela.....	4	4	4		
		8	13310-MY5-600	Árvore de Manivelas.....	1	1	1		
		9	13313-ML7-691	Bronzina A, Árvore Manivelas (Azul).....	8	8	8		
			13314-ML7-691	Bronzina B, Árvore Manivelas (Preto).....	8	8	8		
			13315-ML7-691	Bronzina C, Árvore Manivelas (Marrom).....	8	8	8		
			13316-ML7-691	Bronzina D, Árvore Manivelas (Verde).....	8	8	8		

Seleção Bronzina da Biela			
Colo da Biela D.E. 36	A	B	C
Biela D.I. 39	0 ~ 0,006	0,006 ~ 0,012	0,012 ~ 0,018
1 0 ~ 0,006	Amarelo	Verde	Marrom
2 0,006 ~ 0,012	Verde	Marrom	Preto
3 0,012 ~ 0,018	Marrom	Preto	Azul

Seleção Bronzina da Árvore de Manivelas			
Colo da Biela D.E. 34	A	B	C
Biela D.I. 37	0,013 ~ 0,007	0,007 ~ 0,001	0,001 ~ -0,005
1 0 ~ 0,006	Amarelo	Verde	Marrom
2 0,006 ~ 0,012	Verde	Marrom	Preto
3 0,012 ~ 0,018	Marrom	Preto	Azul

M-14

Árvore de Manivelas • Pistão

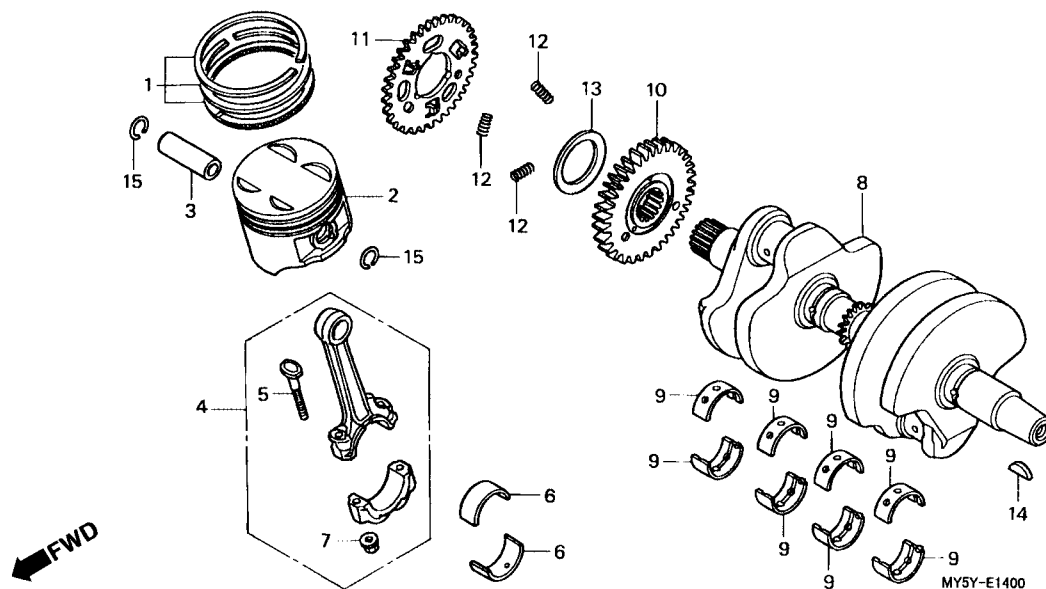

Item de serviço	T.M.O.	Ref. Nº	Nº da peça	Descrição	Qty. CB500			Nº de série	Nota
					00	01	02		
		(9)	13317-ML7-691	Bronzina E Árvore Manivelas (Amarelo).....	8	8	8
		10	23113-MY5-720	Engrenagem, Primária Partida (38D)	1	1	1
		11	23114-MY5-720	Sub Engrenagem Partida (38D)	1	1	1
		12	23115-MV1-300	Mola, Engrenagem Partida.....	3	3	3
		13	23117-MV1-003	Arruela, Engrenagem Partida.....	1	1	1
		14	90741-413-000	Chaveta, Woodruff, 25 x 14	1	1	1
		15	94601-17000	Trava, Pino Pistão, 17 mm	4	4	4

M-15

Balanceiro

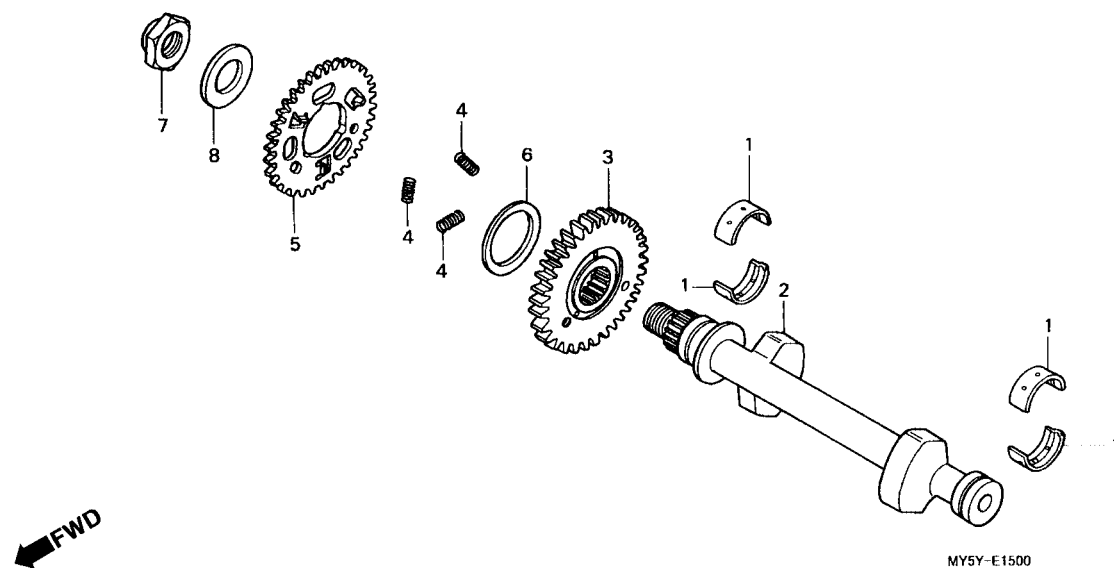

Item de serviço	T.M.O.	Ref. Nº	Nº da peça	Descrição	Qty. CB500			Nº de série	Nota
					00	01	02		
Engrenagem, Balanceiro	0,6	1	13327-MR7-013	Bronzina E, Carcaça (Amarelo)	4	4	4
(Inclui Peça Relativa)		2	13410-MY5-600	Eixo, Comp., Balanceiro	1	-	-
Eixo, Comp., Balanceiro	*4,2		13410-MY5-601	Eixo, Comp., Balanceiro	-	1	1
		3	13421-MY5-720	Engrenagem, Balanceiro (38D)	1	1	1
		4	13424-MY5-600	Mola, Engrenagem Balanceiro	3	3	3
		5	23114-MY5-720	Engrenagem, Balanceiro (38D)	1	1	1
		6	23117-MV1-003	Mola, Engrenagem Balanceiro	1	1	1
		7	90201-PS5-000	Porca, Sextavada, 20 mm	1	1	1
		8	90456-KS6-000	Arruela, Encosto, 20 mm	1	1	1

M-16

Transmissão

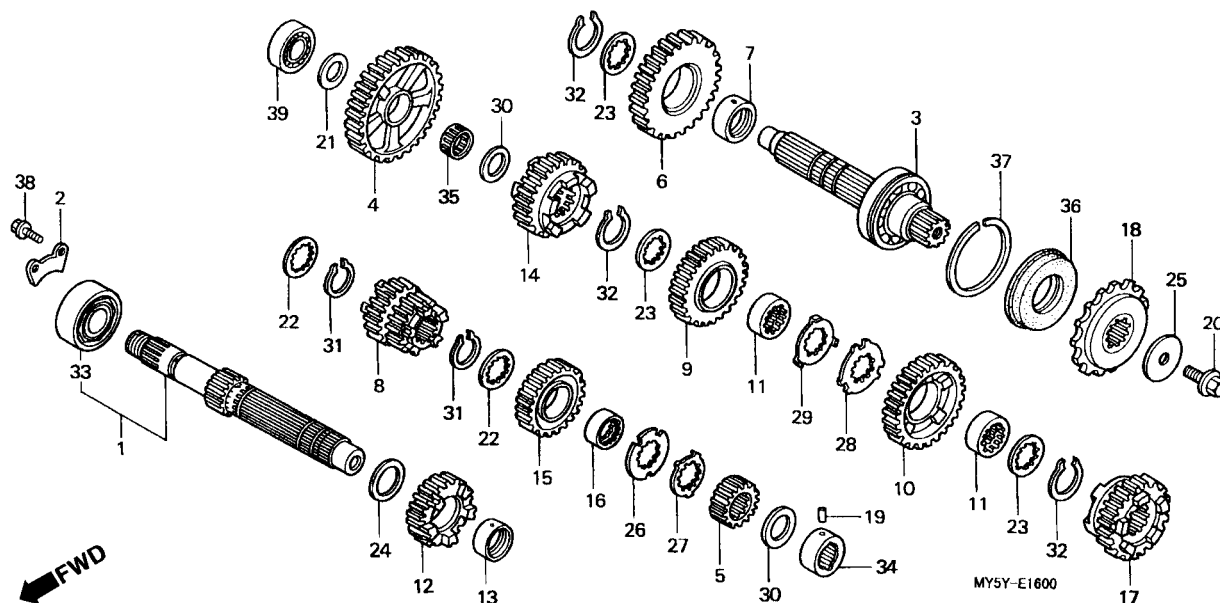

Item de serviço	T.M.O.	Ref. Nº	Nº da peça	Descrição	Qt. CB500			Nº de série	Nota
					00	01	02		
Árvore Principal, Transmissão*4,3 (Inclui Peça Relativa)		1	23210-MY5-E00	Árvore Principal Comp.. (13D)	1	1	1		
• Árvore Secundária Comp. (Inclui Peça Relativa)		2	23212-KE7-000	Placa, Fixação Rolamento	1	1	1		
(Quando For Executado o Serviço, na Unidade Comp., o T.M.O será 4,5)		3	23220-MY5-600	Árvore, Secundária	1	1	1		
Engrenagem, Partida.....0,2		4	23421-MY5-720	Engrenagem, Secundária 1º (45D)	1	1	1		
		5	23431-MY5-850	Engrenagem Principal 2º (17D).....	1	1	1		
		6	23441-MY5-850	Engrenagem, Secundária 20ª (38D)	1	1	1		
		7	23442-MM4-000	Bucha, 28 mm	1	1	1		
		8	23451-MY5-720	Engrenagem Principal 3º&4º (20D/23D).....	1	1	1		
		9	23461-MY5-850	Engrenagem Secundária 3º (35D)	1	1	1		
		10	23481-MY5-720	Engrenagem Secundária 4º(34D)	1	1	1		
		11	23482-MV9-670	Bucha, 28 x 31 x 9	2	2	2		
		12	23491-MY5-720	Engrenagem Principal 5º (25D).....	1	1	1		
		13	23492-KY2-000	Bucha, 25 x 28 x 11.....	1	1	1		
		14	23501-MY5-720	Engrenagem Secundária 5º (32D)	1	1	1		
		15	23511-MY5-720	Engrenagem Principal 6º (23D).....	1	1	1		
		16	23512-KY2-000	Bucha, 25 x 12,4.....	1	1	1		
		17	23521-MY5-720	Engrenagem Secundária 6º (26D)	1	1	1		
		18	23801-KY2-005	Pinhão, Transmissão (15D)	1	1	1		
		19	24261-283-000	Pino Guia, Garfo Seletor	1	1	1		
		20	90037-422-003	Parafuso, Especial, 10 mm.....	1	1	1		
		21	90403-KE7-000	Arruela, Encosto, 17,2 mm	1	1	1		

M-16

Transmissão

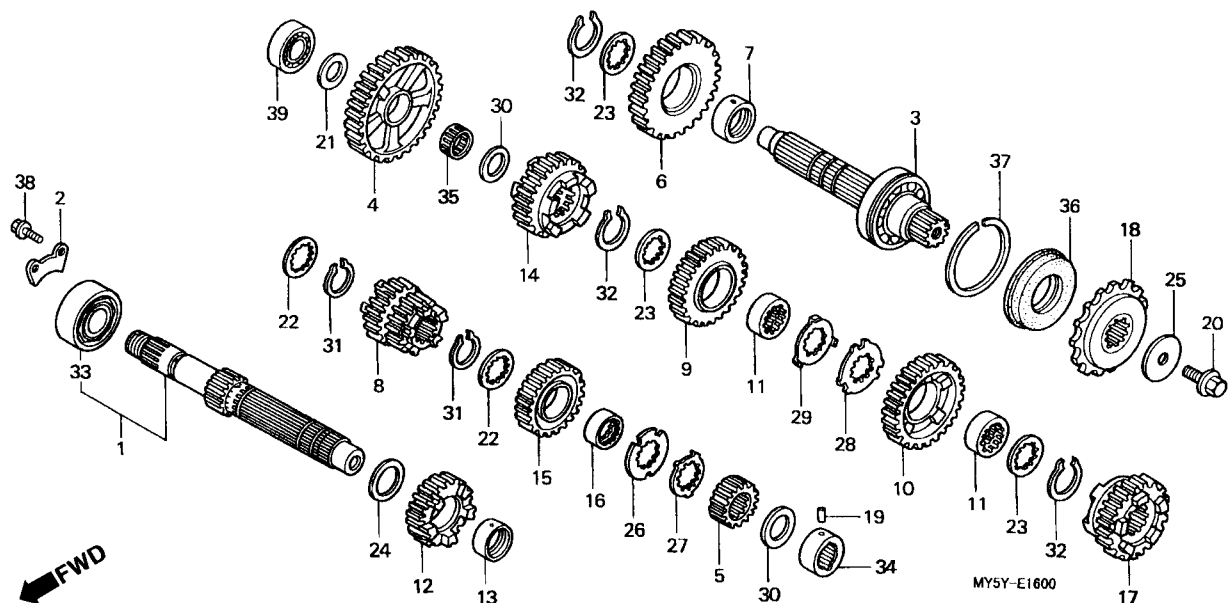

2

Item de serviço	T.M.O.	Ref. Nº	Nº da peça	Descrição	Qtd. CB500			Nº de série	Nota
					00	01	02		
		22	90451-KY2-000	Arruela, Entalhada, 25 x 31 x 1,5	2	2	2
		23	90452-MR7-000	Arruela, Entalhada, 28 x 34 x 1,5	3	3	3
		24	90456-MA6-000	Arruela, Encosto, 25 mm	1	1	1
		25	90459-438-000	Arruela, 10,2 mm	1	1	1
		26	90461-KY2-000	Arruela, Entalhada, 25 mm	1	1	1
		27	90462-KAZ-000	Arruela, Trava, 25 mm	1	1	1
		28	90463-MR7-000	Arruela, Entalhada, 28 mm	1	1	1
		29	90464-MR7-000	Arruela, Trava, 28 mm	1	1	1
		30	90554-700-000	Arruela, Encosto, 20 mm	2	2	2
		31	90601-107-000	Anel, Elástico, 25 mm	2	2	2
		32	90603-MN4-000	Anel, Elástico, 28 mm	3	3	3
		33	91014-969-003	Rolamento, Radial Esferas, 5205 (NTN)	1	1	1
		34	91023-MM4-003	Rolamento Agulhas, 20 x 34 x 16,8 (TOYO)	1	1	1
		35	91023-MY5-851	Rolamento Agulhas, 20 x 24 x 9,6	1	1	1
		36	91207-KT8-003	Retentor, Óleo, 34 x 62 x 8	1	1	1
		37	94560-62200	Anel, Elástico, 62 mm	1	1	1
		38	95701-06014-00	Parafuso, Flange, 6 x 14	2	2	2
		39	96140-62030-00	Rolamento, Radial Esferas, 6203U	1	1	1

M-17

Eixo Seletor de Marchas

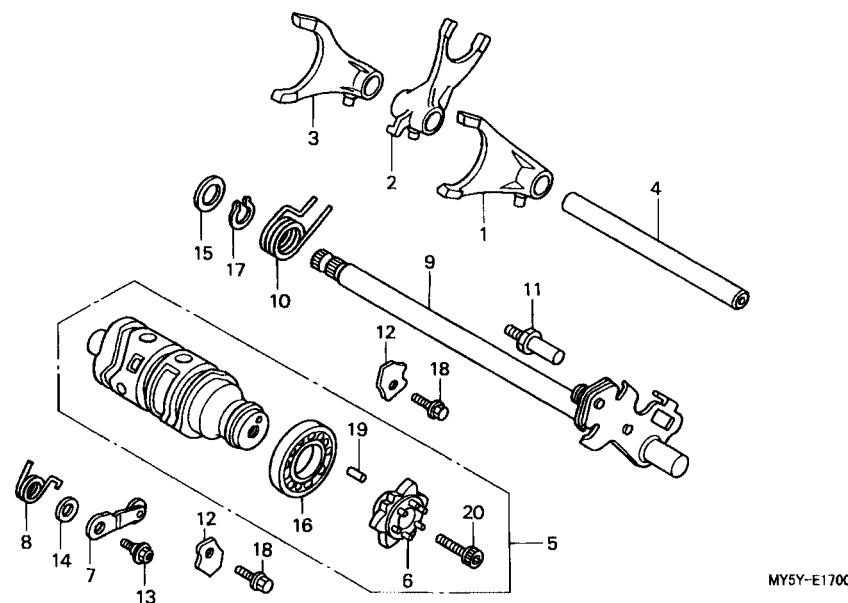

Item de serviço	T.M.O.	Ref. Nº	Nº da peça	Descrição	Qtd. CB500			Nº de série	Nota
					00	01	02		
Garfo Seletor1,1 (Inclui Peça Relativa)		1	24211-MY5-600	Garfo, Direito	1	1	1		
• Tambor Seletor, Comp.		2	24212-MY5-600	Garfo, Central	1	1	1		
• Rolamento Esferas, 6005		3	24213-MY5-600	Garfo, Esquerdo	1	1	1		
Excentrico, Posicionador Marchas0,8		4	24261-MT6-600	Eixo Garfo Seletor	1	1	1		
• Posicionador, Comp Tambor Seletor (Inclui Peça Relativa)		5	24310-MV9-931	Tambor, Seletor Comp	1	1	1		
Eixo Comp., Seletor Marchas0,9		6	24315-MV9-932	Excêntrico, Posicionador Marchas	1	1	1		
• Eixo Seletor Marchas		7	24430-MW0-000	Posicionador Comp., Tambor Seletor	1	1	1		
		8	24435-MY5-600	Mola Posicionador, Marchas	1	1	1		
		9	24610-MY5-600	Eixo Comp., Tambor Seletor	1	1	1		
		10	24651-KT7-000	Mola Retorno, Sistema Seletor	1	1	1		
		11	24652-035-000	Pino, Mola Retorno	1	1	1		
		12	24655-MV9-670	Placa, Tambor Seletor	2	2	1		
		13	90022-MY5-600	Parafuso Fixação, Posicionador	1	1	1		
		14	90417-360-000	Arruela, Posicionador	1	1	1		
		15	90451-155-000	Arruela, 14 mm	1	1	1		
		16	91008-374-003	Rolamento, Esferas, 16005 (NTN)	1	1	1		
		17	94510-14000	Anel Elástico, Externo, 14 mm	1	1	1		
		18	95701-06014-00	Parafuso, Flange, 6 x 14	2	2	2		
		19	96220-40080	Rolete, 4 x 8	1	1	1		
		20	96600-08020-10	Parafuso, Allen, 8 x 20	1	1	1		

M-18

Tubo de Água

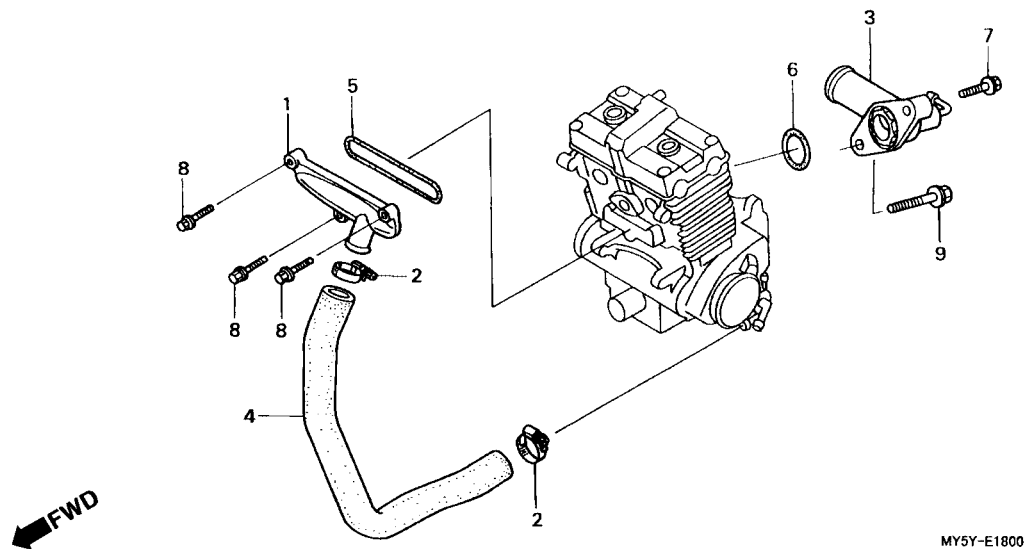

Item de serviço	T.M.O.	Ref. Nº	Nº da peça	Descrição	Qtd. CB500			Nº de série	Nota
					00	01	02		
Junção, Tubo Água.....0,3		1	19063-MY5-600	Junção, Água	1	1	1
• Mangueira, Água		2	19517-ML7-691	Presilha, Mangueira, 22-29 mm.....	2	2	2
Junção, Bomba Água.....0,4		3	19520-MY5-600	Junção Comp., Mangueira Água	1	1	1
		4	19526-MY5-600	Mangueira Água	1	1	1
		5	91307-MY5-850	Guarnição , Junção Tubo Água	1	1	1
		6	91306-921-000	Anel, Vedação, 20,8 x 2,4	1	1	1
		7	96001-06022-00	Parafuso, Flange, 6 x 22	1	1	1
		8	96001-06025-00	Parafuso, Flange, 6 x 25	3	3	3
		9	96001-06035-00	Parafuso, Flange, 6 x 35	1	1	1

M-19

Carburador Completo

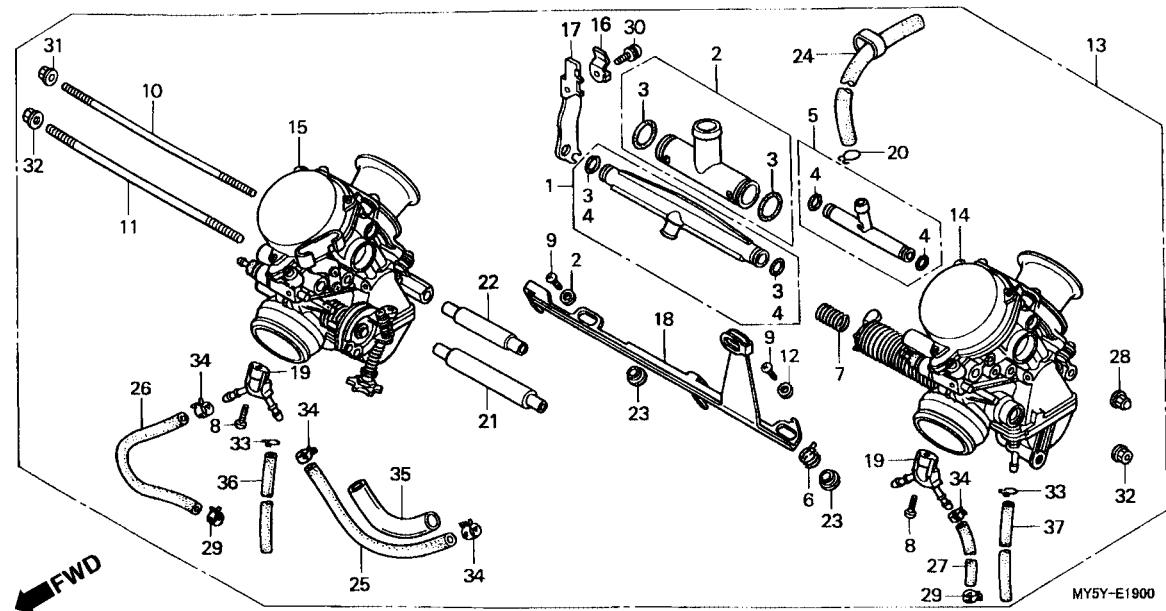

Item de serviço	T.M.O.	Ref. Nº	Nº da peça	Descrição	Qt. CB500			Nº de série	Nota
					00	01	02		
Alavanca, Partida	0,4	1	16024-MY5-850	Junção, Jogo	1	1	1		
Carburador Comp	0,9	2	16027-MZ2-E00	Junção, Jogo	1	1	1		
Junção, Jogo	1,2	3	16039-MZ1-790	Juntas, Jogo	1	1	1		
• Carburador Comp., Esquerdo		4	16040-MZ1-790	Juntas, Jogo	1	1	1		
• Carburador Comp., Direito		5	16047-MY5-850	Junção, Jogo	1	1	1		
		6	16051-MZ5-670	Mola, Pistão Vácuo	1	1	1		
		7	16053-MB0-671	Mola	1	1	1		
		8	16080-MV4-000	Parafuso, Sextavado	2	2	2		
			16080-MY5-600	Parafuso, Sextavado	2	2	2		
		9	16081-KAZ-000	Parafuso, Sextavado, 4 x 8	2	2	2		
		10	16083-MY5-E00	Parafuso	1	1	1		
		11	16084-MY5-E00	Parafuso	1	1	1		
		12	16085-MV4-000	Arruela, Lisa	2	2	2		
		13	16100-MY5-B60	Carburador Comp. (VPNON A)	1	-	-		
		*	16100-MY5-B61	Carburador Comp. (VPNON B)	-	1	-		
		14	16101-MY5-B60	Carburador Comp., Esquerdo	1	1	1		
		*	16101-MY5-B61	Carburador Comp., Esquerdo	-	1	-		
		15	16102-MY5-B60	Carburador Comp., Direito	1	1	1		
		*	16102-MY5-B61	Carburador Comp., Direito	-	1	-		
		16	16119-MZ2-600	Suporte, Placa	1	1	1		
		17	16119-MZ2-610	Suporte, Placa	1	1	1		
		18	16120-MY5-600	Alavanca, Partida	1	1	1		
		19	16136-MY5-600	Aquecedor	2	2	2		
		20	16163-GHB-610	Presilha, Tubo, (B6,5)	1	1	1		
		21	16172-MY5-600	Tubo	1	1	1		

M-19

Carburador Completo

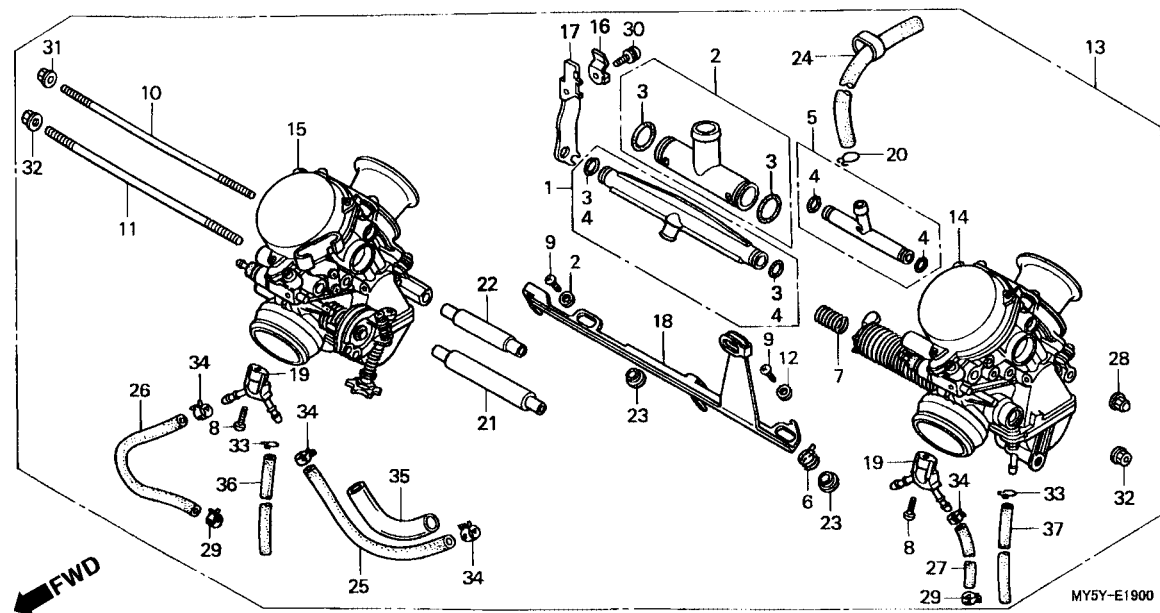

2

Item de serviço	T.M.O.	Ref. Nº	Nº da peça	Descrição	Qtd. CB500			Nº de série	Nota
					00	01	02		
		22	16173-MZ1-000	Tubo.....	1	1	1		
		23	16175-MZ1-000	Bucha	2	2	2		
		24	16192-MY5-600	Tubo Comp.....	1	1	1		
		25	16195-MY5-600	Tubo, Água.....	1	1	1		
		26	16197-MY5-600	Tubo, Água.....	1	1	1		
		27	16198-MY5-600	Tubo, Água.....	1	1	1		
		28	90303-GC2-630	Porca Cega Flange, 5 mm.....	1	1	1		
		29	90602-MT7-003	Presilha, Tubo (D9,4).....	2	2	2		
		30	93892-04010-10	Parafuso, Arruela, 4 x 10.....	1	1	1		
		31	94050-05000	Porca, Flange, 5 mm	1	1	1		
		32	94050-06000	Porca, Flange, 6 mm	2	2	2		
		33	95002-02089	Presilha, Tubo (B8).....	2	2	2		
		34	95002-41000-08	Presilha, Tubo (D10).....	4	4	4		
		35	95003-36008-20	Tubo, Vinil, 11 x 13 x 80 (95003-36001-10M).....	1	1	1		
		36	95005-45600-50	Tubo, Dreno (95005-45001-50M).....	1	1	1		
		37	95005-45670-50	Tubo, 4,5 x 670 (95005-45001-50M).....	1	1	1		

M-19.1

Carburador (Peças Componentes)

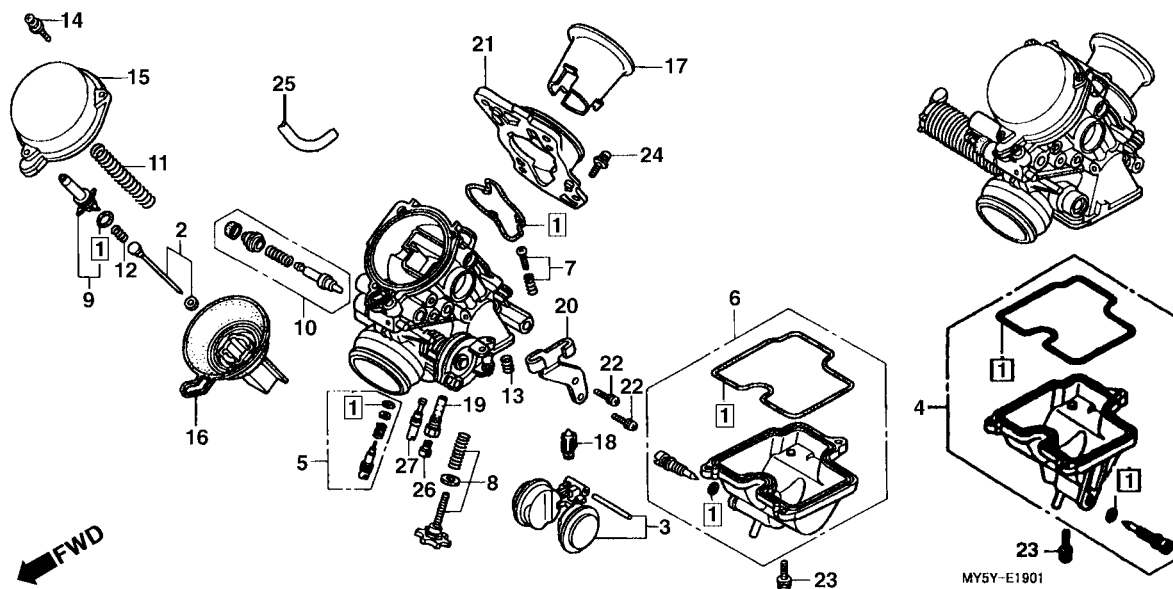

Item de serviço	T.M.O.	Ref. Nº	Nº da peça	Descrição	Qt. CB500			Nº de série	Nota
					00	01	02		
Válvula, Agulha Jogo.....0,5 (Adicionar 0,2 por Unidade)		1	16010-MZ5-920	Juntas, Jogo A.....	2	2	2		
		2	16012-MY5-A20	Válvula, Agulha.....	2	2	2		
• Pistão Comp., Vácuo (Adicionar 0,2 por Unidade)		3	16013-MZ1-790	Bóia, Jogo.....	2	2	2		
Válvula Partida, Jogo.....0,6 (Lado Esquerdo 1,0)		4	16015-MZ5-920	Cuba Bóia Esquerda, Jogo.....	1	1	1		
Cuba, Bóia.....1,0		5	16016-MY5-850	Parafuso, Jogo.....	2	2	2		
		6	16023-MY5-850	Cuba Bóia Direita, Jogo.....	1	1	1		
• Funil Ar (Adicionar 0,1 por Unidade)		7	16028-MZ2-E00	Parafuso, Jogo.....	1	1	1		
Válvula, Agulha.....1,2		8	16029-MZ1-790	Parafuso, Jogo.....	1	1	1		
• Válvula Comp., Cuba (Adicionar 0,1 por Unidade)		9	16037-MY5-850	Placa, Válvula Jogo.....	2	2	2		
• Gicleur, Principal, (Adicionar 0,1 por Unidade)		10	16046-MY5-850	Válvula Partida, Jogo.....	2	2	2		
		11	16050-MY5-710	Mola, Pistão Vácuo.....	2	2	2		
		12	16051-MV4-000	Mola, Pistão Vácuo.....	2	2	2		
		13	16052-MV4-000	Mola, Pistão Vácuo.....	1	1	1		
		14	16080-MV4-000	Parafuso, Arruela.....	6	6	6		
		15	16107-MZ5-671	Tampa, Carburador.....	2	2	2		
		16	16111-MY5-600	Pistão Comp., Vácuo.....	2	2	2		
		17	16141-MY5-E00	Funil, Ar.....	2	2	2		
		18	16155-MY2-980	Válvula Cuba Comp.....	2	2	2		
		19	16165-MY5-B60	Pulverizador.....	1	1	1		

M-19.1

Carburador (Peças Componentes)

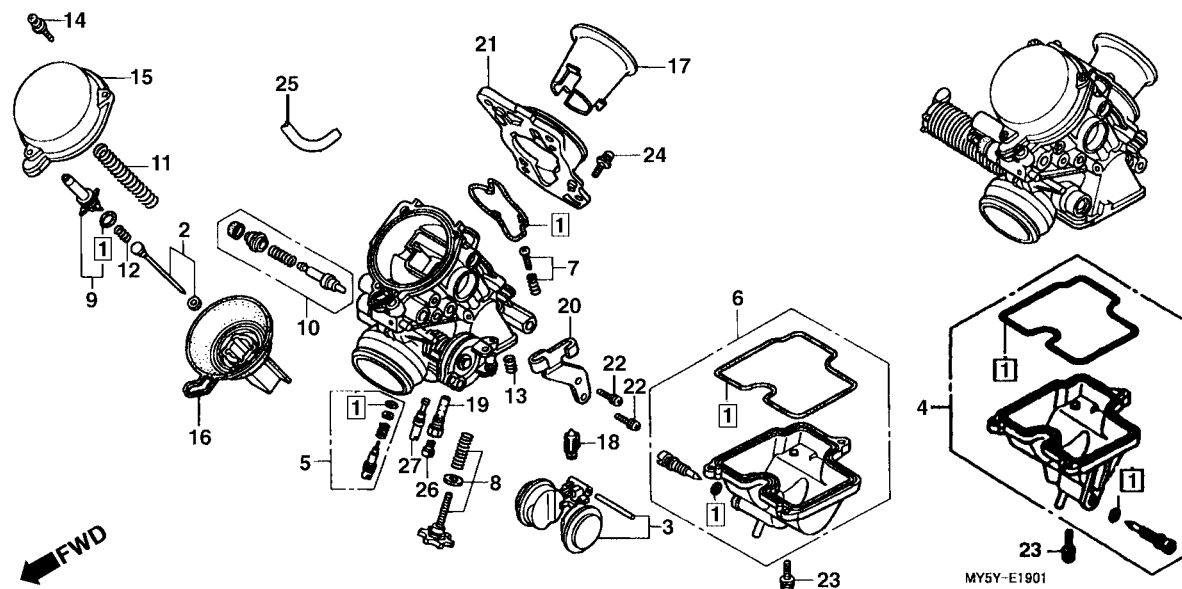

2

Item de serviço	T.M.O.	Ref. Nº	Nº da peça	Descrição	Qtd.			Nº de série	Nota
					00	01	02		
		20	16169-MZ2-600	Suporte, Fiação	1	1	1
		21	16188-MZ1-000	Placa Fixação Funil.....	2	2	2
		22	93892-05010-10	Parafuso, Arruela, 5 x 10	2	2	2
		23	93892-05016-10	Parafuso, Arruela, 5 x 16	6	6	6
		24	93893-04014-17	Parafuso, Arruela, 4 x 14	8	8	8
		25	95005-35060-20	Tubo, 3,5 x 60	2	2	2
		26	99101-443-1250	Gicleur, Principal, # 125	2	2	2
		27	99103-MAL-0400	Gicleur, Marcha Lenta, # 40	2	2	2

C-1

Farol

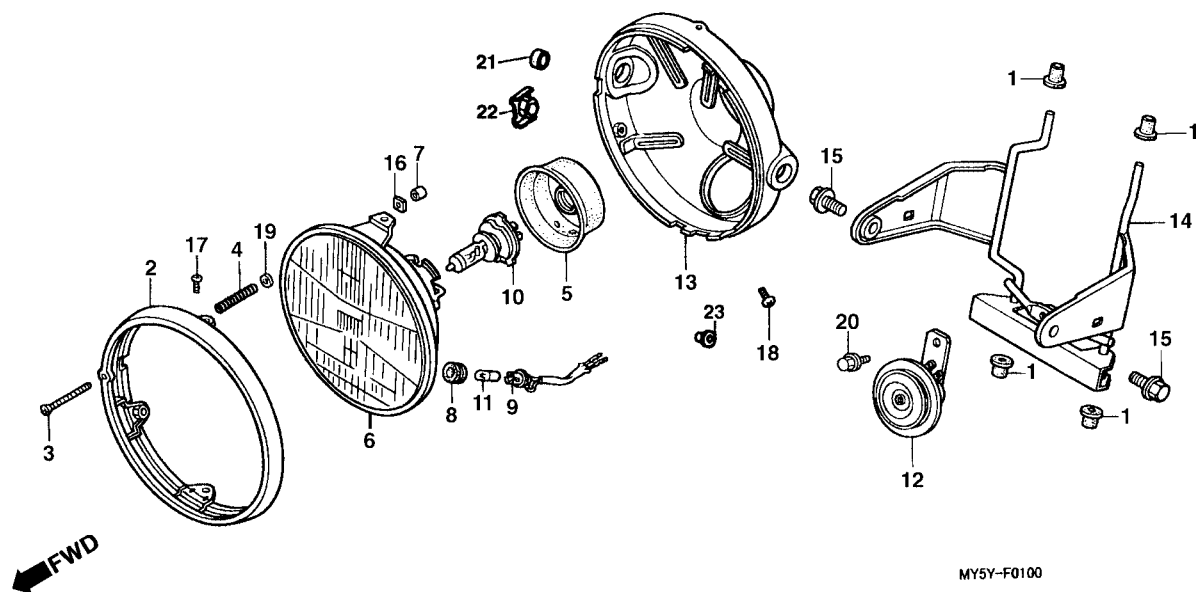

Item de serviço	T.M.O.	Ref. Nº	Nº da peça	Descrição	Qtd. CB500			Nº de série	Nota
					00	01	02		
Farol Comp	0,1	1	19113-MB1-870	Coxim, Radiador	4	4	4		
• Lâmpada, Farol		2	33101-MAK-000	Aro Comp., Farol	1	1	1		
• Lâmpada Posição		3	33106-MAK-000	Parafuso Ajuste, Farol	1	1	1		
• Buzina, Comp.		4	33107-MZ1-791	Mola Ajuste, Farol	1	1	1		
Unidade, Farol	0,2	5	33112-MAK-000	Capa, Borracha	1	1	1		
(Inclui Peça Relativa)		6	33120-MAK-000	Unidade, Farol	1	1	1		
• Soquete Lâmpada Posição		7	33136-111-671	Tampa, Parafuso, Ajuste	1	1	1		
Carcaça, Farol	0,3	8	33905-MAK-000	Coxim, Borracha	1	1	1		
Suporte Comp., Farol	0,6	9	33906-MAK-000	Soquete, Lâmpada Posição	1	1	1		
		10	34901-MAK-000	Lâmpada Farol (OSRAM) (12V 60/55W)	1	1	1		
		11	34903-MAK-000	Lâmpada (12V 4W) (OSRAM)	1	1	1		
		12	38120-MV9-008	Buzina Comp	1	1	1		Y~Y
			38120-MY5-860	Buzina Comp. (Grave)	1	1	1		Y~Y
		13	61300-MY5-730	Carcaça, Farol	1	1	1		
		14	61311-MY5-730	Suporte Comp., Farol	1	1	1		
		15	90100-438-850	Parafuso, Flange Especial, 8 x 22	2	2	2		
		16	90205-GR1-000	Porca, Quadrada, 3 mm	1	1	1		
		17	93500-05008-0A	Parafuso, Phillips, 5 x 8	2	2	2		

C-1

Farol

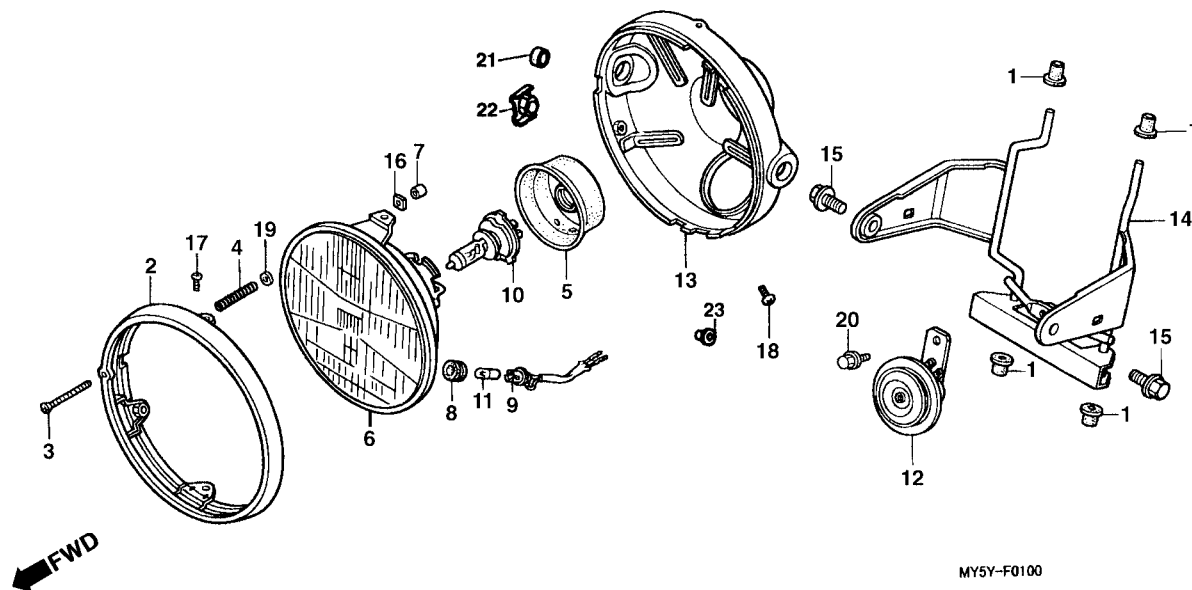

Item de serviço	T.M.O.	Ref. Nº	Nº da peça	Descrição	Qtd. CB500			Nº de série	Nota
					00	01	02		
		18	93892-05016-00	Parafuso, Flange, 5 x 16.....	3	3	3
		19	94101-03800	Arruela, Lisa, 3 mm.....	1	1	1
		20	95701-08014-07	Parafuso, Flange, 8 x 14.....	1	1	1
		21	61302-MAK-000	Guarnição, Farol.....	2	2	2
		22	61303-MK4-630	Porca, Carcaça Farol.....	2	2	2
		23	61304-292-000	Bucha, Fixação.....	3	3	3

C-2 Instrumentos

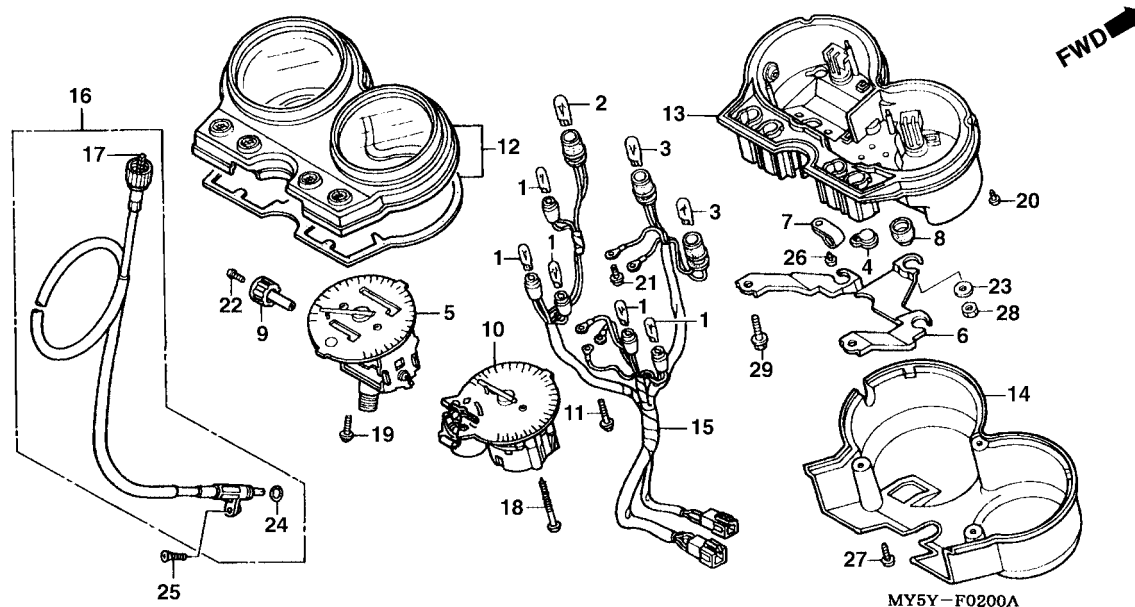

Item de serviço	T.M.O.	Ref. Nº	Nº da peça	Descrição	Qtd. CB500			Nº de série	Nota
					00	01	02		
Cabo Comp., Velocímetro0,1		1	34908-KM1-671	Lâmpada, (T6.5) (12V 3W)	5	5	5		
• Cabo, Interno		2	34908-KW3-003	Lâmpada, (STANLEY) (12V 3,4W)	1	1	1		
Tampa.....0,2		3	34909-KW3-003	Lâmpada, (STANLEY) (12V 1,8W)	2	2	2		
Instrumentos0,4		4	37113-ML7-008	Tampa.....	1	1	1		
(Inclui Peça Relativa)		5	37200-MY5-611	Velocímetro Comp. (KPH)	1	1	1		
• Suporte		6	37211-KY6-008	Suporte	1	1	1		
• Carcaça Comp., Superior		7	37215-KS3-901	Presilha	1	1	1		
Velocímetro Comp0,5		8	37215-ML0-008	Coxim, Fixação Instrumentos	3	3	3		
Tacometro & Medidor Temperatura Conj.....0,6		9	37220-445-008	Botão, Velocímetro	1	1	1		
• Carcaça Comp., Inferior		10	37250-MY5-861	Tacometro & Medidor Temperatura Conj.....	1	1	1		
• Soquete, Comp.		11	37305-KE5-008	Parafuso, Arruela, 3 x 22	3	3	3		
		12	37614-MY5-861	Carcaça Comp., Superior.....	1	1	1		
		13	37615-KBH-008	Carcaça Comp., Inferior (NIPPON SEIKI)	1	1	1		
		14	37618-KBH-008	Tampa (NIPPON SEIKI).....	1	1	1		
		15	37619-MY5-611	Soquete, Comp.....	1	1	1		
		16	44830-MY5-G30	Cabo Comp., Velocímetro	1	1	1		
		17	44831-MY5-730	Cabo, Interno.....	1	1	1		
		18	90032-ML7-671	Parafuso, Fixação, 4 x 36	2	2	2		
		19	90035-166-008	Parafuso, Arruela Especial, 4 x 10	2	2	2		
		20	90101-KY6-008	Parafuso, Fixação, 3 x 14	3	3	3		

C-2

Instrumentos

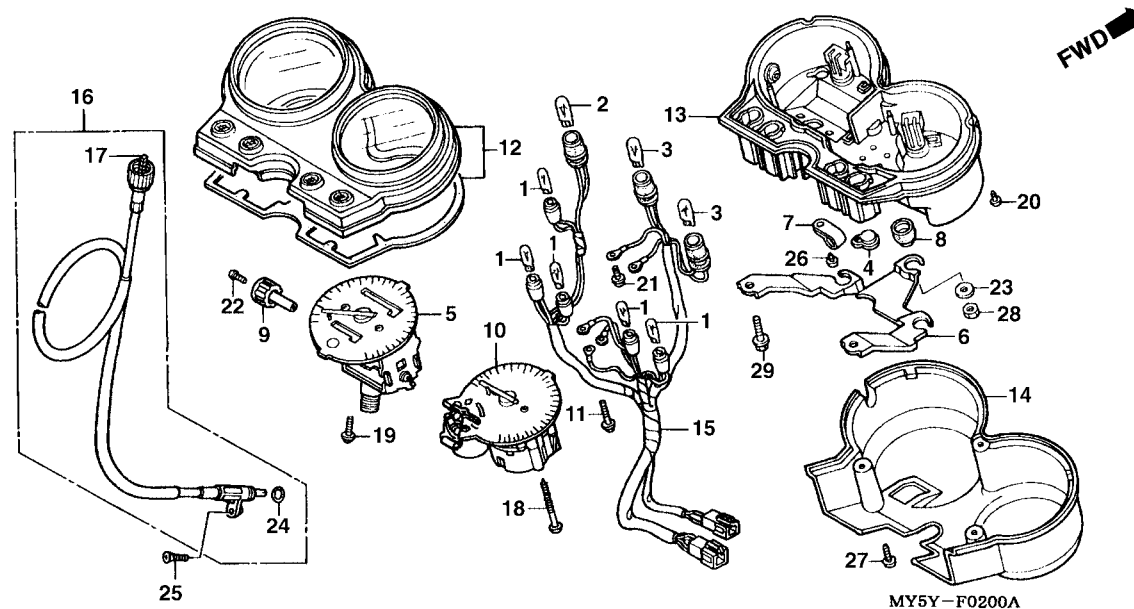

Item de serviço	T.M.O.	Ref. Nº	Nº da peça	Descrição	Qtd. CB500			Nº de série	Nota
					00	01	02		
		21	90108-GN2-008	Parafuso, Arruela, 3 x 10	2	2	2
		22	90158-KM7-911	Parafuso, Phillips, 2 x 6	1	1	1
		23	90525-030-000	Arruela B	3	3	3
		24	91301-027-000	Anel, Vedação, 6,8 x 1,9	1	1	1
		25	93700-05020-0G	Parafuso, Phillips, 5 x 20	1	1	1
		26	93903-24420	Parafuso, Fixação, 4 x 16	1	1	1
		27	93903-24480	Parafuso, Fixação, 4 x 16	3	3	3
		28	94001-06000-0S	Porca Sextavada, 6 mm	3	3	3
		29	95701-08014-07	Parafuso, Flange, 8 x 14	2	2	2

C-3

Interruptores • Cabos

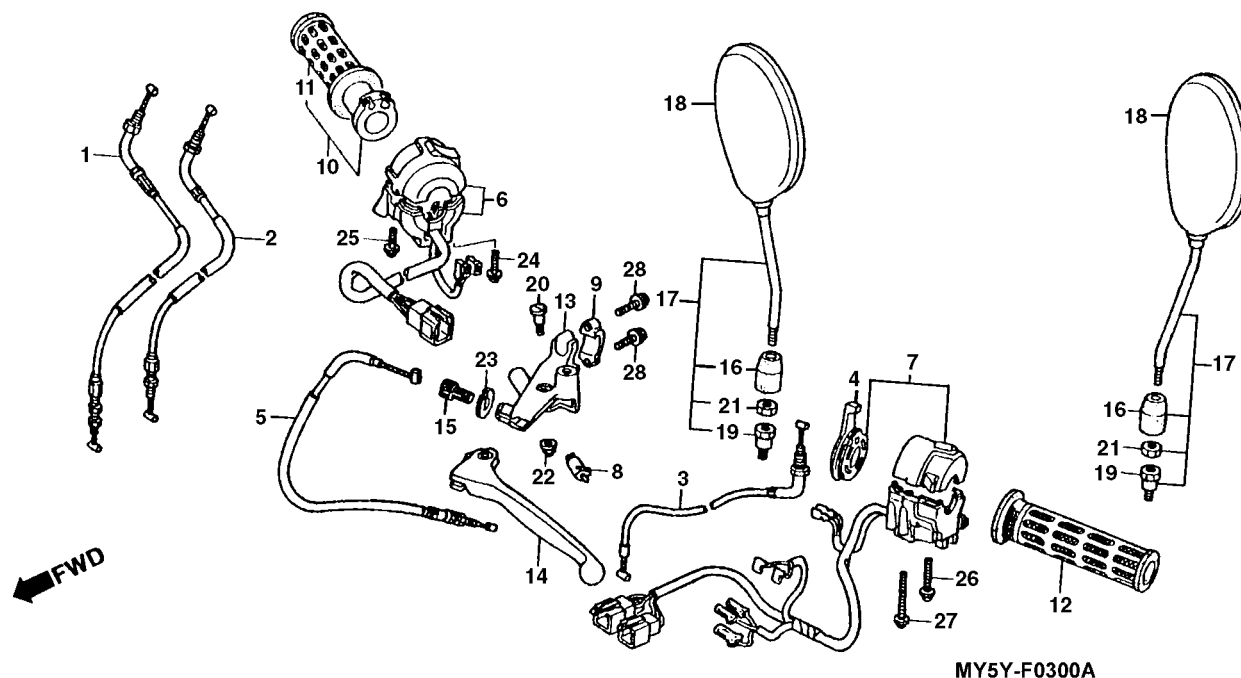

Item de serviço	T.M.O.	Ref. Nº	Nº da peça	Descrição	Qt. CB500			Nº de série	Nota
					00	01	02		
Interruptor Comp. Alavanca Dianteira.....0,1		1	17910-MY5-G30	Cabo Comp. A, Acelerador	1	1	1		
• Manopla, Esquerda		2	17920-MY5-G30	Cabo Comp. B, Acelerador	1	1	1		
• Alavanca Comp, Esquerda		3	17950-MY5-730	Cabo Comp., Afogador	1	1	1		
Cabo Comp., Embreagem	0,2	4	17962-MN8-003	Alavanca, Afogador	1	1	1		
• Manopla, Direita		5	22870-MY5-730	Cabo Comp., Embreagem	1	1	1		
• Suporte Comp., Alavanca		6	35150-MY5-860	Interruptor, Partida Emergência	1	1	1		
Cabo Comp., Afogador	0,3	7	35020-MY5-860	Interruptor, Sinaleiras	1	1	1		
• Alavanca, Afogador		8	35330-413-003	Interruptor Comp., Freio Dianteiro.....	1	1	1		
• Manopla Comp. Direita.		9	45518-MY5-730	Suporte, Cilindro Mestre	1	1	1		
Interruptor Comp., Sinaleira	0,5	10	53140-MY5-860	Manopla Direita Comp.....	1	1	1		
Interruptor Comp., Partida Emergência	0,6	11	53165-422-000	Manopla Direita	1	1	1		
Cabo Comp., A Acelerador	0,7	12	53166-422-000	Manopla Esquerda Comp	1	1	1		
(Um ou Todos)		13	53172-MY5-730	Suporte, Alavanca, Esquerda.....	1	1	1		
• Cabo Comp., B Acelerador		14	53178-MY5-730	Alavanca Comp., Embreagem	1	1	1		
		15	53192-MY5-730	Parafuso, Ajuste Embreagem.....	1	1	1		
		16	88130-MB6-620	Capa, Porca.....	2	2	2		
		17	88210-MY5-720	Espelho Retrovisor	2	-	-		
			88110-MZ1-600	Espelho Retrovisor	-	-	2		
		* 18	88210-MY5-721	Espelho Retrovisor	-	2	2		
		19	90003-MY5-720	Parafuso, Adaptador, 10 mm	2	2	2		
		20	90113-MY5-730	Parafuso, Articulação Embreagem.....	1	1	1		
		21	90201-MY5-720	Porca, Sextavada, 10 mm	2	2	2		
		22	90201-MY5-730	Porca, Trava	1	1	1		
		23	90321-MY5-730	Porca, Fixação	1	1	1		

C-3

Interruptores • Cabos

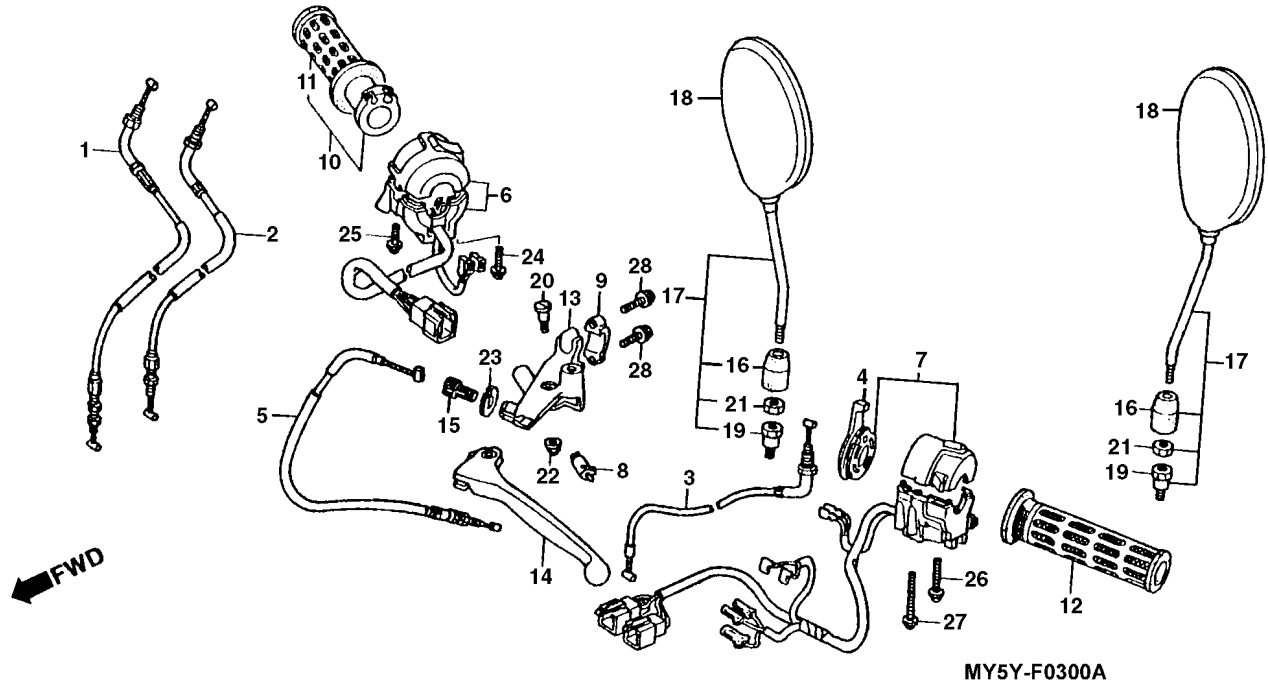

Item de serviço	T.M.O.	Ref. N°	N° da peça	Descrição	Qtd. CB500			N° de série	Nota
					00	01	02		
		24	93892-05020-07	Parafuso, Arruela 5 x 20	1	1	1
		25	93892-05025-07	Parafuso, Arruela 5 x 25	1	1	1
		26	93892-05035-07	Parafuso, Arruela 5 x 35	1	1	1
		27	93892-05045-07	Parafuso, Arruela 5 x 45	1	1	1
		28	96001-06022-07	Parafuso, Flange, 6 x 22	2	2	2

C-4

Cilindro Mestre Freio Dianteiro

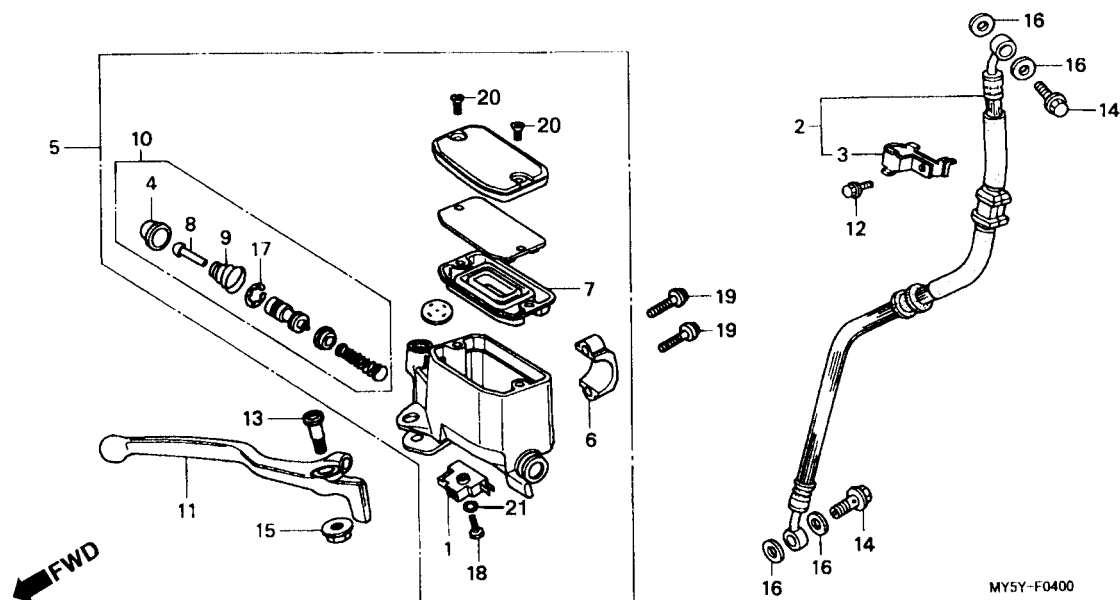

Item de serviço	T.M.O.	Ref. Nº	Nº da peça	Descrição	Qtd. CB500			Nº de série	Nota
					00	01	02		
Interruptor Comp., Freio Dianteiro.....0,1		1	35340-MM5-600	Interruptor Comp., Freio Dianteiro.....	1	1	1		
• Diafragma		2	45126-MY5-G31	Mangueira, Freio Dianteiro	1	1	1		
• Alavanca Direita		3	45156-MY5-610	Presilha, Mangueira Freio.....	1	1	1		
Mangueira Freio Dianteiro0,4		4	45504-MAK-003	Capa Comp	1	1	1		
• Cilindro Mestre Freio Dianteiro		5	45510-MY5-G01	Cilindro Mestre Freio Dianteiro	1	1	1		
• Pistão, Cilindro Mestre		6	45517-MY5-731	Suporte, Cilindro Mestre	1	1	1		
		7	45520-MY5-731	Diafragma	1	1	1		
		8	45525-MY5-G31	Haste Acionamento	1	1	1		
		9	45526-MY5-731	Mola, Haste.....	1	1	1		
		10	45530-MY5-731	Pistão Cilindro Mestre, Jogo (13)	1	1	1		
		11	53175-MY5-731	Alavanca, Direita	1	1	1		
		12	90112-GW3-000	Parafuso, Flange, 6 x 14.....	1	1	1		
		13	90114-MAK-003	Parafuso, Alavanca.....	1	1	1		
		14	90145-GBY-910	Parafuso, Óleo, 10 x 22	2	2	2		
		15	90303-MAK-003	Porca, Flange, 6 mm	1	1	1		
		16	90545-KR1-600	Arruela, Parafuso Óleo	4	-	-		
			90545-300-000	Arruela, Parafuso Óleo	-	4	4		
		17	90651-MAK-003	Anel, Elástico	1	1	1		
		18	93893-04012-17	Parafuso, Arruela, 4 x 12	1	1	1		
		19	96001-06022-07	Parafuso, Flange, 6 x 22.....	2	2	2		
		20	45519-MAK-003	Parafuso, Phillips	2	2	2		
		21	90201-MY5-730	Porca, Pressão	1	1	1		

C-5

Guidão • Mesa Superior

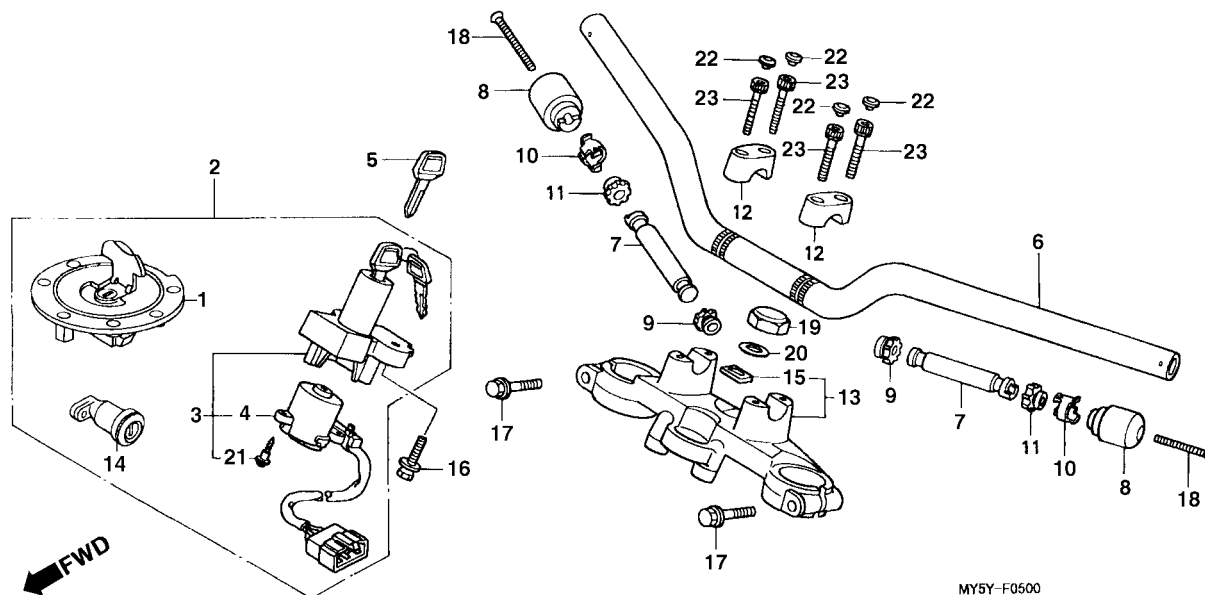

Item de serviço	T.M.O.	Ref. Nº	Nº da peça	Descrição	Qtd. CB500			Nº de série	Nota
					00	01	02		
Peso B Guidão.....	0,2	1	17620-MT4-010	Tampa, Bocal, Tanque Combustível	1	1	1
Interruptor Comp., Trava Emergência.....	0,5		17620-MT4-020	Tampa, Bocal, Tanque Combustível	1	1	1
• Base Comp., Contato		2	35010-MY5-H20	Ignição, Trava Conj.	1	-	-
• Guidão, Comp.			35010-MY5-H21	Ignição, Trava Conj.	-	1	1
• Mesa, Superior		3	35100-MY5-H20	Interruptor Partida Emergência, Conj.	1	1	1
Chaves, Jogo.....	0,8	4	35101-MY5-731	Base Comp., Contato	1	1	1
		5	35121-MN9-611	Chave	(1)	(1)	(1)
		6	53100-MY5-860	Guidão, Comp	1	1	1
		7	53104-MY5-860	Peso B, Guidão.....	2	2	2
		8	53105-MY5-860	Peso, Guidão	2	2	2
			53105-MY5-861	Peso, Guidão	2	2	2
		9	53106-KR3-770	Borracha A, Peso Guidão.....	2	2	2
		10	53107-MB6-630	Borracha B, Peso Guidão	2	2	2
		11	53108-KR3-940	Anel, Elástico	2	2	2
		12	53131-371-000	Suporte Superior Guidão	2	2	2
		13	53300-MY5-860	Mesa Superior Guidão.....	1	1	1
		14	77239-MT3-000	Trava Assento, Conj	1	1	1
		15	86150-MY5-860	Emblema, Asa	1	1	1
		16	90100-MW6-610	Parafuso, Fixação	2	2	2
		17	90122-MM2-000	Parafuso Flange Especial, 8 x 40	2	2	2
		18	90191-MK4-000	Parafuso, Phillips, 6 x 55	2	2	2
		19	90304-MK4-000	Porca, Coluna Direção	1	1	1
		20	90506-425-830	Arruela, Coluna Direção	1	1	1
		21	91059-KY2-711	Parafuso, Fixação, 3 x 16	3	3	3
		22	91456-371-770	Tampa, Parafuso	4	4	4
		23	96600-08032-00	Parafuso, Allen, 8 x 32	4	4	4

C-6

Coluna Direção

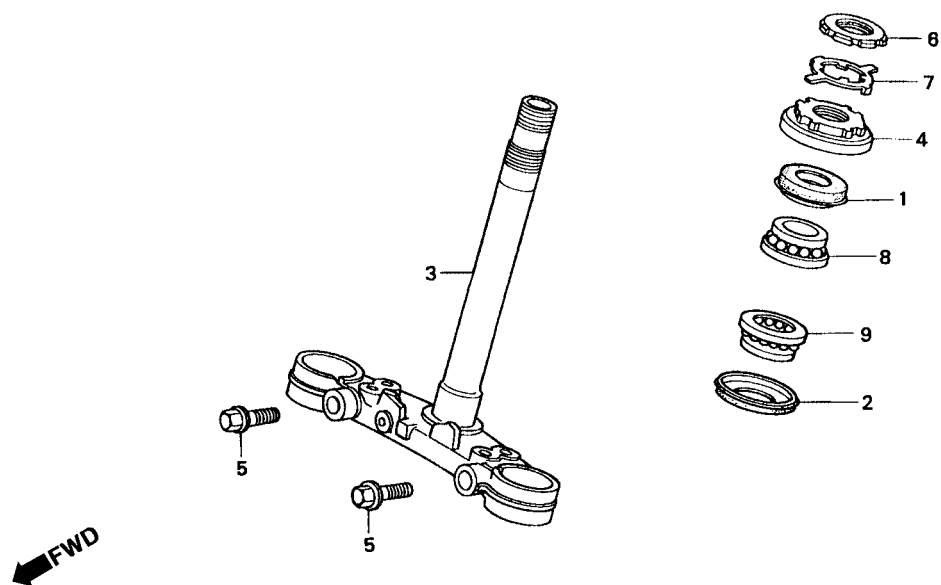

MY5Y-F0600

Item de serviço	T.M.O.	Ref. Nº	Nº da peça	Descrição	Qtd. CB500			Nº de série	Nota
					00	01	02		
Coluna de Direção.....	1,2	1	53213-MB4-771	Vedador, Coluna Direção (ARAI)	1	1	1
Porca Superior, Coluna Direção.....	0,5	2	53214-371-010	Vedador Inferior, Coluna Direção	1	1	1
Coluna Direção Comp	1,1	3	53200-MY5-860	Coluna Direção, Comp	1	1	1
Rolamento Superior, Coluna Direção	1,1	4	53220-422-000	Porca, Coluna Direção	1	1	1
(Um ou Todos)		5	90101-MM8-000	Parafuso, Flange Especial, 10 x 34	2	2	2
		6	90302-425-830	Porca Superior, Coluna Direção	1	1	1
		7	90506-425-830	Arruela, Coluna Direção	1	1	1
		8	91015-MB4-771	Rolamento Superior, Coluna Direção	1	1	1
		9	91016-MB4-771	Rolamento Inferior, Coluna Direção	1	1	1

C-7

Pára-Lama Dianteiro

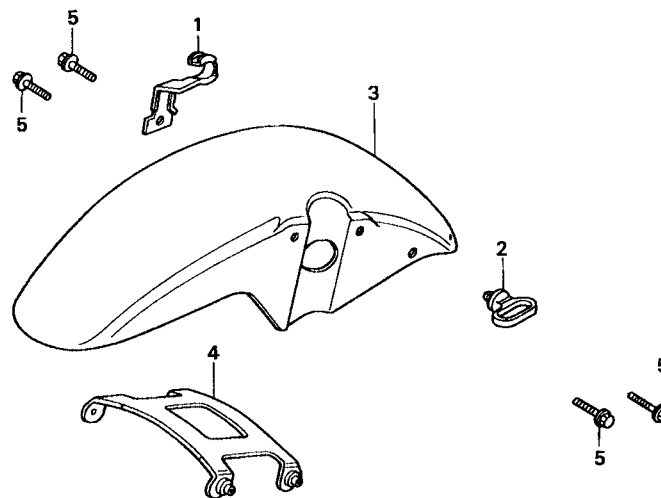

MY5Y-F0700

Item de serviço	T.M.O.	Ref. Nº	Nº da peça	Descrição	Qtd. CB500			Nº de série	Nota
					00	01	02		
Suporte, Pára-Lama Dianteiro0,1 • Pára-Lama Dianteiro		1	45156-MY5-A00	Presilha A, Mangueira Freio Dianteiro	1	1	1
		2	45451-471-000	Presilha, Cabo	1	1	1
		3	61110-MY5-860ZN	Pára-lama Dianteiro *R-180C* Vermelho Granada Candy	1	1	-
			61110-MY5-860ZP	Pára-lama Dianteiro *NH-277M* Cinza Shadow Metálica	1	-	-
			61110-MY5-860ZQ	Pára-lama Dianteiro *NH-1* Preto	-	1	1
			61110-MY5-860ZR	Pára-lama Dianteiro *PB-323C* Azul Arujá Candy	-	-	1
		4	61101-MY5-860	Placa, Pára-lama Dianteiro	1	1	1
		5	96001-06016-00	Parafuso Flange, 6 x 16.....	4	4	4

C-8

Garfo Dianteiro

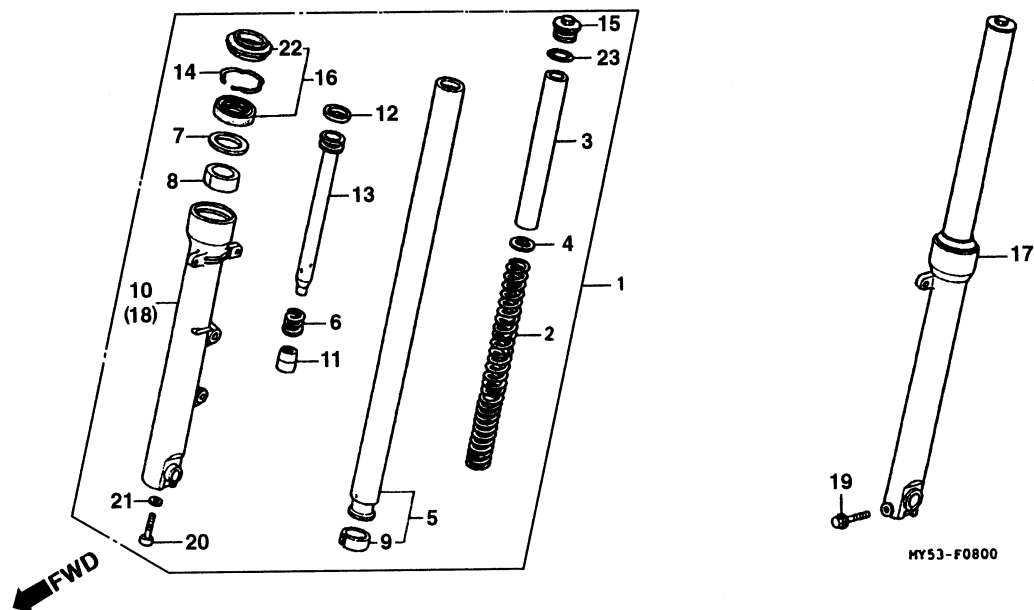

Item de serviço	T.M.O.	Ref. Nº	Nº da peça	Descrição	Qt. CB500			Nº de série	Nota
					00	01	02		
Garfo Dianteiro0,5 (Adicionar 0,2 por Unidade)		1	51400-MY5-G31	Garfo Dianteiro, Conj	1	1	1		
Mola, Garfo Dianteiro.....0,2		2	51401-MY5-731	Mola, Garfo Dianteiro.....	2	2	2		
Cilindro Interno, Garfo Dianteiro.....0,9 (Adicionar 0,6 por Unidade)		3	51402-MY5-731	Bucha, Mola.....	2	2	2		
• Carcaça, Cilindro Externo Inferior Esquerdo (Adicionar 0,6 por Unidade)		4	51403-MY5-731	Placa, Junção.....	2	2	2		
Retentor, Garfo Dianteiro.....0,8 (Adicionar 0,5 por Unidade)		5	51410-MY5-G31	Cilindro Interno, Garfo Dianteiro.....	2	2	2		
		6	51411-MY5-861	Mola, Garfo Dianteiro.....	2	2	2		
		7	51412-MY5-731	Anel Pistão.....	2	2	2		
		8	51414-MN4-003	Bucha Guia.....	2	2	2		
		9	51415-MN4-003	Bucha Deslizante.....	2	2	2		
		10	51420-MY5-861	Cilindro Externo Inferior Direito.....	1	1	1		
		11	51432-KAZ-003	Vedador Inferior, Óleo	2	2	2		
		12	51437-ML7-691	Anel, Pistão.....	2	2	2		
		13	51440-MY5-731	Tubo Inferior, Interno	2	2	2		
		14	51447-MY5-731	Anel Trava, Retentor Óleo	1	1	1		
		15	51450-KW3-003	Parafuso, Garfo Dianteiro	2	2	2		
		16	51490-KAZ-003	Retentor, Garfo Dianteiro, Conj	2	2	2		
		17	51500-MY5-G31	Garfo Esquerdo Dianteiro.....	1	1	1		
		18	51520-MY5-861	Cilindro Externo Inferior Esquerdo	1	1	1		
		19	90109-MR7-000	Parafuso Flange, 8 x 45.....	1	1	1		
		20	90116-KV3-701	Parafuso Allen, 8 mm.....	2	2	2		
		21	90544-283-000	Arruela Especial, 8 mm	2	2	2		
		22	91254-KAZ-003	Anel de Vedação	2	2	2		
		23	91356-MJ6-741	Anel de Vedação, 30,2 x 2,4	2	2	2		

C-9

Cáliper Freio Dianteiro

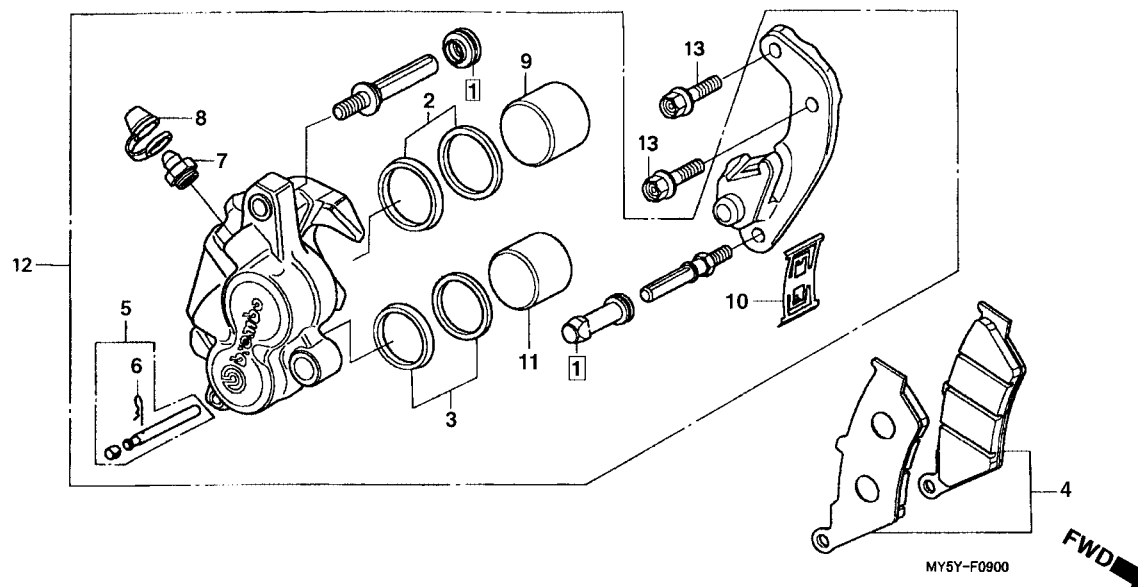

Item de serviço	T.M.O.	Ref. Nº	Nº da peça	Descrição	Qtd. CB500			Nº de série	Nota
					00	01	02		
Pastilha Dianteira, Jogo	0,1	1	06439-MAK-003	Capa, Pino Guia Freio	1	1	1
Cáliper Dianteiro Direito	0,4	2	06451-MAK-003	Vedador, Pistão, 32	1	1	1
Pistão	0,5	3	06452-MAK-003	Vedador Pistão, Jogo	1	1	1
(Adicionar 0,1 por Unidade)		4	06455-MY5-731	Pastilha Dianteira, Jogo	1	1	1
(Inclui Peça Relativa)		5	06456-MAK-003	Pino, Alça	1	1	1
		6	43216-MAK-003	Cupilha, Pino, Alça	1	1	1
		7	43352-MAK-003	Parafuso Sangria	1	1	1
		8	43353-MAK-003	Capa, Parafuso Sangria	1	1	1
		9	45107-MAK-003	Pistão, 32 x 28,5	1	1	1
		10	45108-MAK-003	Mola, Pastilha	1	1	1
		11	45117-MAK-003	Pistão, 30 x 28,5	1	1	1
		12	45250-MY5-731	Cáliper Freio Dianteiro Direito	1	1	1
		13	90131-KBV-003	Parafuso, Flange, 8 x 32	2	2	2

C-10

Roda Dianteira

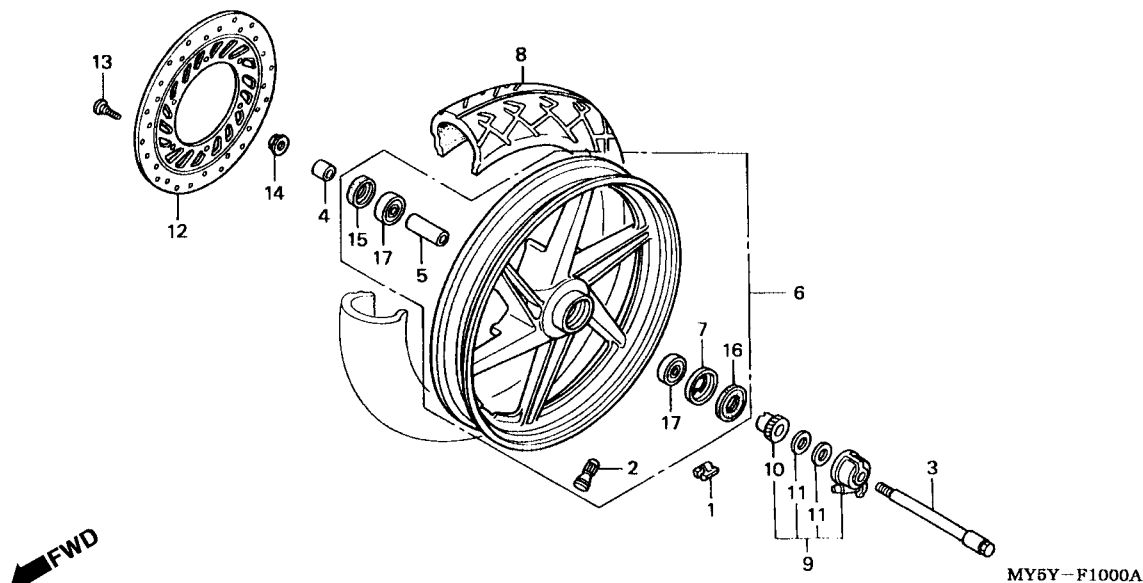

Item de serviço	T.M.O.	Ref. Nº	Nº da peça	Descrição	Qtd. CB500			Nº de série	Nota
					00	01	02		
Eixo Roda Dianteira	0,3	1	42704-MB0-000	Peso Balanceador (10G)	N	N	N		
Caixa Engrenagem, Velocímetro	0,4		42705-MB0-000	Peso Balanceador (20G)	N	N	N		
• Disco Freio, Dianteiro			42706-MB0-000	Peso Balanceador (30G)	N	N	N		
Rolamento Radial Esferas, 6302UU	0,5	2	42753-MR4-901	Válvula, Aro (SCHRADER)	1	1	1		
(Adicionar 0,1 por Unidade)		3	44301-MY5-610	Eixo, Roda Dianteira	1	1	1		
Bucha Distanciadora, Roda Dianteira	0,6	4	44311-MY5-860	Bucha, Roda Dianteira	1	1	1		
Peso, Balanceador	0,8	5	44620-KBH-000	Bucha Distanciadora, Roda Dianteira	1	1	1		
Pneu Dianteiro	1,0	6	44650-MY5-B80ZA	Roda Dianteira *NH-168M* Cinza Vernier Metálica (DID)	1	1	1		
Roda Dianteira Direita Conj	1,1	7	44680-410-000	Prendedor Caixa Velocímetro	1	1	1		
		8	44711-MY5-G32	Pneu Dianteiro (PIRELLI) (110/80-17 57H)	1	-	-		
			44711-MY5-G33	Pneu Dianteiro (PIRELLI) (110/80-17 57H)	-	1	1		
		9	44800-MY5-731	Caixa Engrenagem Velocímetro	1	1	1		
		10	44806-MY5-731	Engrenagem, Velocímetro	1	1	1		
		11	44809-MY5-731	Arruela, Engrenagem Velocímetro	2	2	2		
		12	45251-MY5-731	Disco Freio, Dianteiro Direito	1	1	1		
		13	90105-MBB-000	Parafuso Disco Freio, 8 x 24	6	6	6		
		14	90306-KF0-003	Porca, Flange, 12 mm	1	1	1		
		15	91252-MC7-003	Retentor, Pó, 22 x 42 x 7 (ARAI)	1	1	1		
		16	91258-410-013	Retentor, Pó, 40 x 50 x 5 (ARAI)	1	1	1		
		17	96150-63020-10	Rolamento Radial Esferas, 6302UU	2	2	2		

C-11

Cilindro Mestre Freio Traseiro

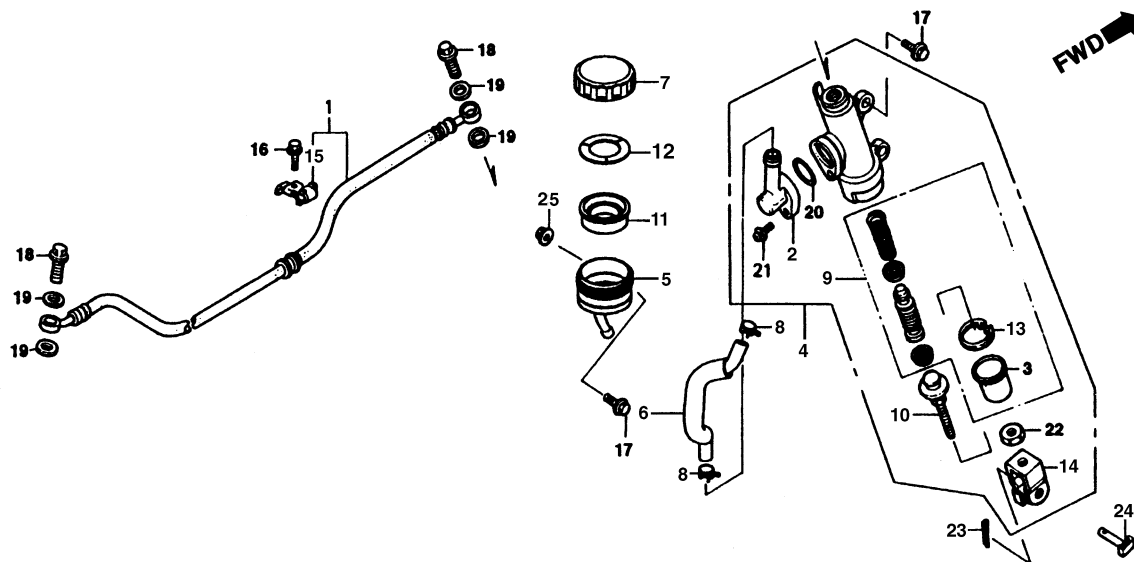

Item de serviço	T.M.O.	Ref. Nº	Nº da peça	Descrição	Qt. CB500			Nº de série	Nota
					00	01	02		
Diaphragma	0,1	1	43310-MY5-G31	Mangueira Comp., Freio Traseiro	1	1	1
Tampa Reservatório, Fluido	0,2	2	43503-MR7-006	Conector	1	1	1
Mangueira, Cilindro Mestre Freio Traseiro	0,3	3	43504-MB2-006	Capa, Comp	1	1	1
Mangueira, Freio Traseiro	0,4	4	43510-MY5-731	Cilindro Mestre, Freio Traseiro	1	1	1
Cilindro Mestre, Freio Traseiro	0,5	5	43511-MR7-016	Reservatório, Fluido Freio	1	1	1
Pistão, Cilindro Mestre	0,6	6	43512-KBV-003	Mangueira Cilindro Mestre Freio Traseiro	1	1	1
		7	43513-MY1-006	Tampa, Reservatório Fluido	1	1	1
		8	43514-KS6-701	Presilha Mangueira, Óleo Cilindro Mestre	2	2	2
		9	43520-MJ6-305	Pistão Cilindro Mestre, Jogo	1	1	1
		10	43530-MN4-006	Haste Comp	1	1	1
		11	45520-300-000	Diaphragma	1	1	1
		12	45521-MJ6-006	Placa, Diaphragma	1	1	1
		13	46182-500-013	Anel, Elástico	1	1	1
		14	46504-KV6-702	Junção, Haste Freio	1	1	1
		15	52114-KY1-000	Presilha, Mangueira Freio	1	1	1
		16	90105-MY9-000	Parafuso, Flange, 6 x 18	1	1	1
		17	90118-ML7-000	Parafuso, Allen, 6 x 20	2	2	2
		18	90145-GBY-910	Parafuso, Óleo, 10 x 22	2	2	2
		19	90545-KR1-600	Arruela, Parafuso Óleo	4	-	-
			90545-300-000	Arruela, Parafuso Óleo	-	4	4

C-11 **Cilindro Mestre** **Freio Traseiro**

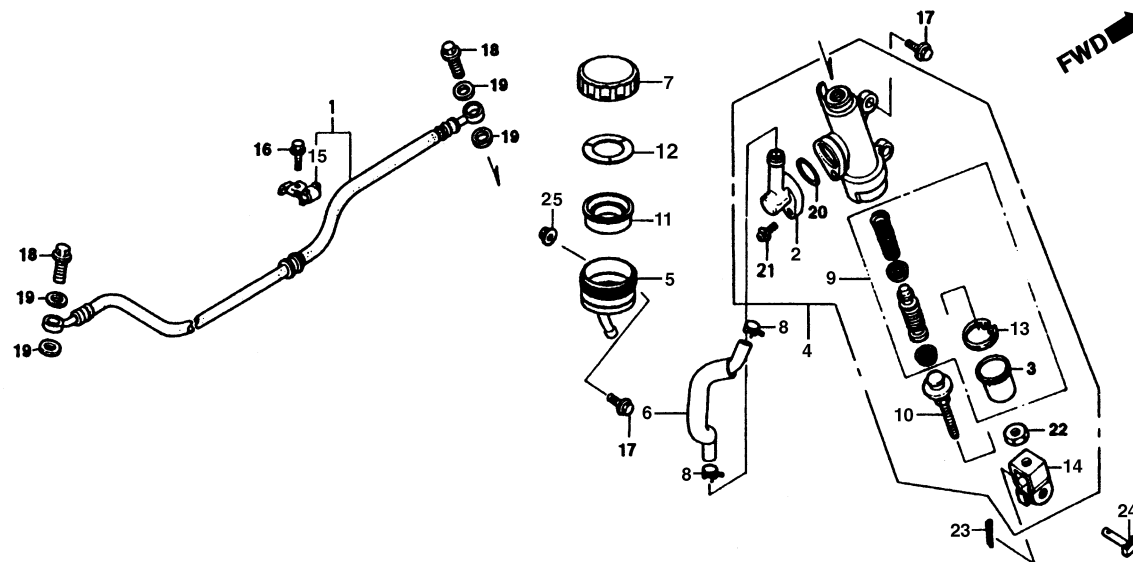

Item de serviço	T.M.O.	Ref. Nº	Nº da peça	Descrição	Qtd. CB500			Nº de série	Nota
					00	01	02		
		20	91212-422-006	Anel, Vedação, 14,8 x 2,4	1	1	1
		21	93893-04012-17	Parafuso, Arruela, 4 x 12	1	1	1
		22	94002-08000-0S	Porca, Sextavada, 5 mm	1	1	1
		23	94201-20120	Cupilha, 2,0 x 12.....	1	1	1
		24	95015-54000	Pino D, Junção	1	1	1
		25	94050-06080	Porca, Flange, 6 mm	1	1	1

C-12

Cáliper Freio Traseiro



MY5Y-F1200 A

3

C-13

Roda Traseira

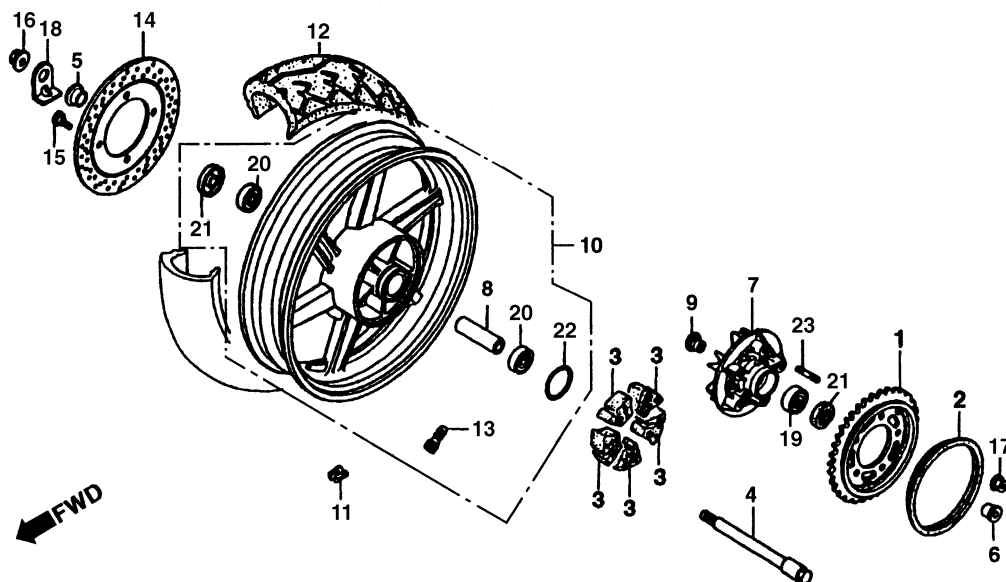

Item de serviço	T.M.O.	Ref. Nº	Nº da peça	Descrição	Qt. CB500			Nº de série	Nota
					00	01	02		
Amortecedor, Roda Traseira	0,4	1	41205-MY5-731	Coroa Comp. (40D)	1	1	1		
Coroa Comp. (40D)	0,5	2	41212-MY5-731	Abafador Ruídos	1	1	1		
• Disco, Freio Traseiro		3	41241-MA6-000	Coxim, Roda Traseira	5	5	5		
Flange, Roda Traseira	0,6	4	42301-MY5-610	Eixo Roda, Traseira	1	1	1		
• Bucha Distanciadora, Roda Traseira		5	42312-MY5-730	Bucha Lateral Roda Traseira	1	1	1		
• Rolamento, Radial Esferas		6	42312-MY5-860	Bucha, Roda Traseira	1	1	1		
(Adicionar 0,1 por Unidade)		7	42615-MY5-B60	Flange, Roda Traseira	1	1	1		
Rolamento, Radial Esferas, 6303UU		8	42620-MY5-730	Bucha Distanciadora, Roda Traseira	1	1	1		
Peso, Balanceador	0,9	9	42625-MA6-000	Bucha Distanciadora, Eixo Traseiro	1	1	1		
Pneu, Traseiro	1,1	10	42650-MY5-B80	Roda Traseira Comp	1	1	1		
Roda Traseira, Comp.	1,2	11	42704-MB0-000	Peso, Balanceador (10G)	N	N	N		
			42705-MB0-000	Peso, Balanceador (20G)	N	N	N		
			42706-MB0-000	Peso, Balanceador (30G)	N	N	N		
		12	42711-MY5-G32	Pneu Traseiro. (PIRELLI) (130/80-17 65H)	1	-	-		
			42711-MY5-G33	Pneu Traseiro. (PIRELLI) (130/80-17 65H)	-	1	1		
		13	42753-MR4-901	Válvula, Aro (SCHRADER)	1	1	1		
		14	43251-MY5-731	Disco, Freio Traseiro	1	1	1		
		15	90105-MBB-000	Parafuso, Disco, Freio Traseiro, 8 x 24	4	4	4		
		16	90305-MY5-731	Porca U, 16 mm	1	1	1		
		17	90306-KF0-003	Porca Flange, 12 mm	5	5	5		
		18	90559-MY5-730	Suporte, Garfo Traseiro	1	1	1		
		19	91052-MBE-003	Rolamento Radial Esferas,(6204UU)	1	1	1		

C-13

Roda Traseira

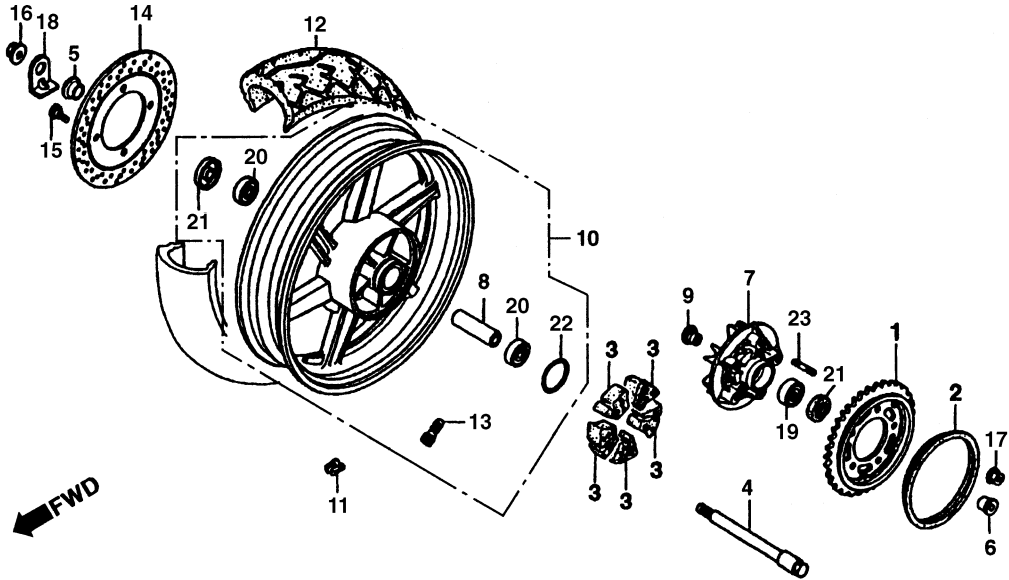

Item de serviço	T.M.O.	Ref. Nº	Nº da peça	Descrição	Qtd. CB500			Nº de série	Nota
					00	01	02		
		20	91054-MT6-831	Rolamento Radial Esferas, 6303UU (NIPPON SEIKO).....	2	2	2
			91054-MT6-832	Rolamento Radial Esferas, 6303UU (NTN).....	2	2	2
		21	91252-MC4-003	Retentor, P6, 28 x 47,2 x 7 (ARAI).....	2	2	2
		22	91302-MA6-003	Anel, Vedação 61 x 2	1	1	1
		23	92900-12028-OE	Prisioneiro, 12 x 28	5	5	5

C-14

Tanque Combustível

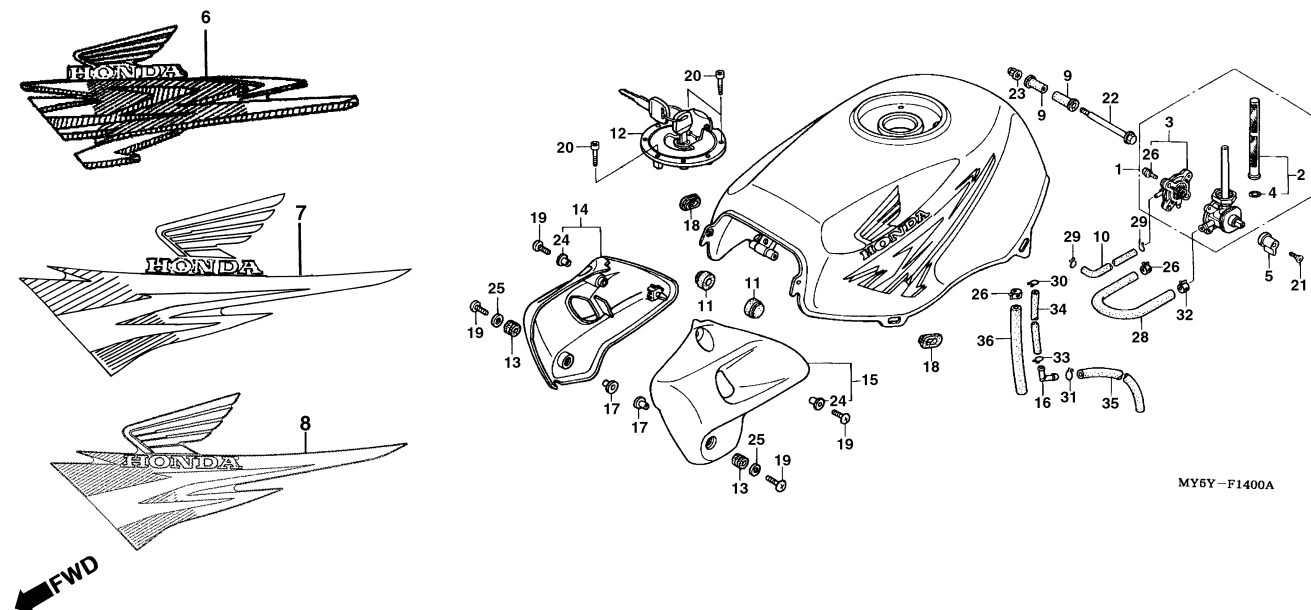

MY5Y-F1400A

Item de serviço	T.M.O.	Ref. Nº	Nº da peça	Descrição	Qt. CB500			Nº de série	Nota
					00	01	02		
Tampa Tanque Combustível0,1		1	16950-MY5-B61	Registro, Combustível	1	1	1		
• Suporte Tampa Direita (Uma ou Todas)		*	16950-MY5-B22	Registro, Combustível	-	-	1		
• Suporte Tampa , Esquerda		2	16952-MY5-610	Tela, Filtro Combustível	1	1	1		
• Alavanca, Registro Combustível0,2		3	16953-MY5-B60	Tampa, Registro Combustível	1	1	1		
• Registro Combustível0,4		4	16958-KM9-005	Anel, Vedação	1	1	1		
• Tela, Filtro Combustível		5	16963-MY5-860	Alavanca Registro Combustível	1	1	1		
• Tampa, Registro Combustível		6	17500-MY5-B90ZA	Tanque Combustível *R-180C* Vermelho Granada Candy.....	1	-	-		
• Tanque Combustível		7	17500-MY5-B90ZB	Tanque Combustível *NH-277MM* Cinza Shadow Metálica.....	1	-	-		
		7	17500-MY5-K00ZA	Tanque Combustível *R180C* Vermelho Granada Candy.....	1	-	-		
			17500-MY5-K00ZB	Tanque Combustível *NH-1* Preto	-	1	-		
		* 8	17500-MY5-K10ZA	Tanque Combustível *PB-323C* Azul Arujá Candy	-	-	1		
		* 8	17500-MY5-K10ZB	Tanque Combustível *NH-1* Preto	-	-	1		
		9	17506-MB1-000	Coxim, Parafuso Fixação Tanque.....	2	2	2		
		10	17512-MY5-610	Tubo, 3,5 x 210	1	1	1		
		11	17611-028-000	Coxim, Dianteiro Tanque	2	2	2		
		12	17620-MT4-010	Tampa, Tanque Combustível	1	-	-		
			17620-MT4-020	Tampa, Tanque Combustível	-	1	1		
		13	17622-GB7-900	Borracha, Fixação	2	2	2		
		14	19020-MY5-860ZP	Carenagem Lateral Direita					
			NH-277M Cinza Shadow Metálica.....	1	-	-			
			19020-MY5-860ZQ	Carenagem Lateral Direita *NH-1* Preto	-	1	1		
			19020-MY5-860ZN	Carenagem Lateral Direita					
			R-180 Vermelho Granada Candy	1	1	-			
		* 15	19020-MY5-860ZR	Carenagem Lateral Direita *PB-323C* Azul Arujá Metálico	-	-	1		
			19040-MY5-860ZN	Carenagem Lateral Esquerda					
			R-180C Vermelho Granada Candy	1	1	-			
			19040-MY5-860ZP	Carenagem Lateral Esquerda					
			NH-277M Cinza Shadow Metálica.....	1	-	-			

C-14

Tanque Combustível

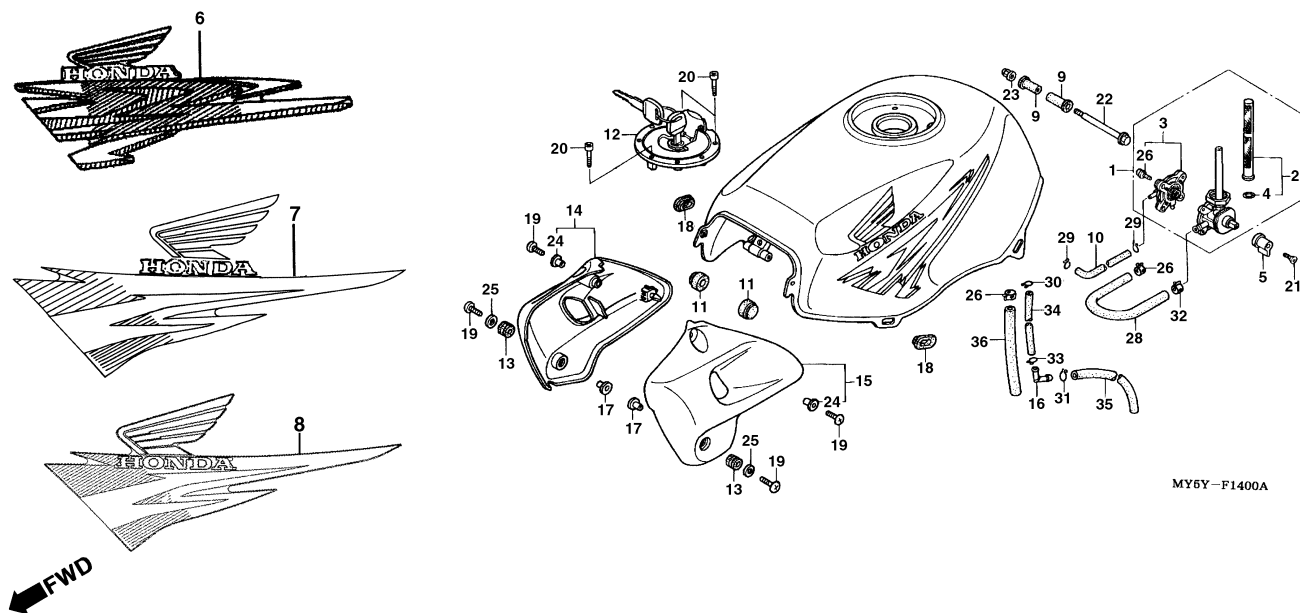

Item de serviço	T.M.O.	Ref. Nº	Nº da peça	Descrição	Qtd.			Nº de série	Nota
					00	01	02		
		(15)	19040-MY5-860ZQ	Carenagem Lateral Esquerda *NH-1* Preto.....	-	1	1		
		*	19040-MY5-860ZR	Carenagem Lateral Esquerda *PB-323C* Azul Arujá Metálico.....	-	-	1		
		16	19103-ML7-000	Junção Tubo.....	1	1	1		
		17	83551-300-000	Coxim, Tampa Filtro de Ar.....	2	2	2		
		18	84706-163-670	Bucha, Fixação.....	2	2	2		
		19	90001-GW2-000	Parafuso Fixação, 6 x 20.....	4	4	4		
		20	90074-MT4-000	Parafuso, Allen, 4 x 21.....	3	3	3		
		21	90111-MZ5-000	Parafuso, Oval, 5 x 12.....	1	1	1		
		22	90135-MM4-000	Parafuso Fixação.....	1	1	1		
		23	90301-473-003	Porca, U, 6 mm.....	1	1	1		
		24	90501-KC2-750	Bucha, Fixação.....	2	2	2		
		25	90503-KN7-670	Arruela, 6,5 mm.....	2	2	2		
		26	90661-GHB-610	Presilha, B Tubo, 12,5 mm.....	2	2	2		
		27	93892-04016-18	Parafuso, Arruela, 4 x 16.....	4	4	4		
		28	95001-80255-40	Tubo, Combustível, 8 x 255 (95001-80001-60M).....	1	1	1		
		29	95002-02070	Presilha, Tubo (B7).....	2	2	2		
		30	95002-02080	Presilha, Tubo (B8).....	1	1	1		
		31	95002-02130	Presilha, Tubo (B12,5).....	1	1	1		
		32	95002-41250-08	Presilha, Tubo (D12,5).....	1	1	1		
		33	95002-50000	Presilha, Tubo (C9).....	1	1	1		
		34	95005-45250-20	Tubo, 4,5 x 250 (95005-45001-20M).....	1	1	1		
		35	95005-80550-20	Tubo, 8 x 550 (95005-80001-20M).....	1	1	1		
		36	95005-80690-30	Tubo, 8 x 690 (95005-80001-30M).....	1	1	1		

C-15

Assento

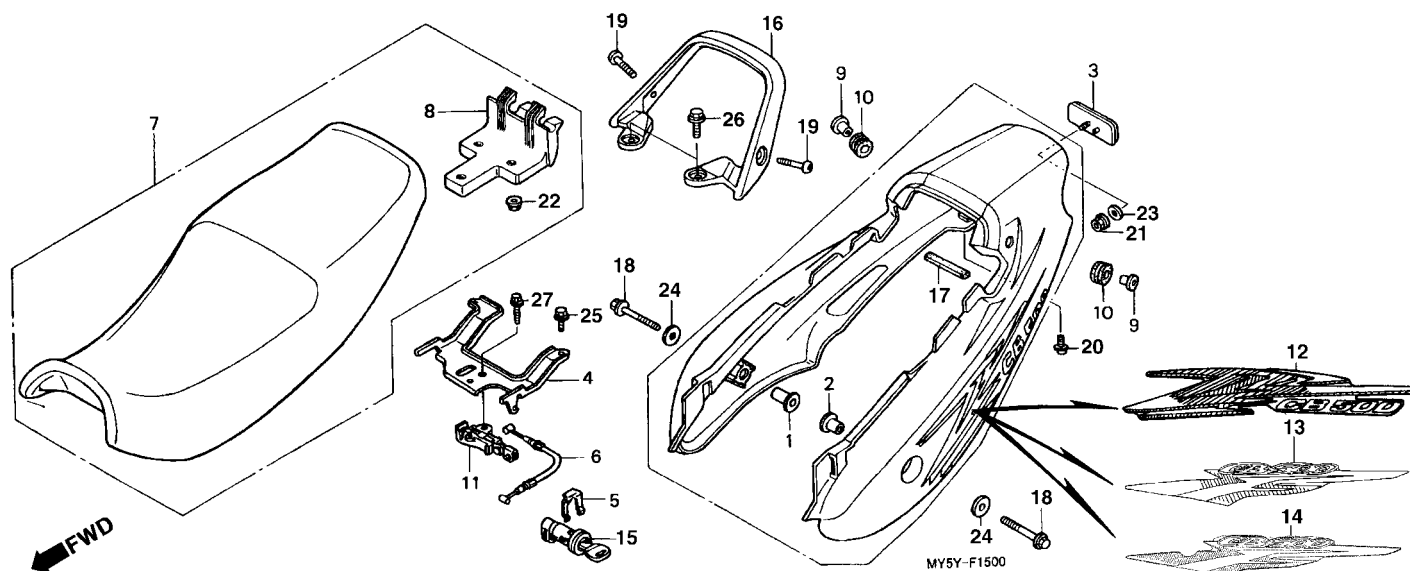

Item de serviço	T.M.O.	Ref. Nº	Nº da peça	Descrição	Qt. CB500			Nº de série	Nota
					00	01	02		
Assento Comp0,1 (Inclui Peça Relativa)		1	18422-MN5-000	Bucha Fixação, Carenagem Traseira	1	1	1		
• Trava, Assento		2	18424-MN5-000	Bucha Fixação, Carenagem Traseira	1	1	1		
• Alça Traseira		3	33741-MS6-921	Refletor	1	1	1		
Cabo Trava, Assento0,3		4	50800-MY5-860	Placa, Fixação Assento	1	1	1		
• Rabeta		5	75581-KY4-900	Mola, Trava Assento	1	1	1		
• Chave, Trava		6	77156-MY5-610	Cabo Trava, Assento	1	1	1		
		7	77200-MY5-720	Assento, Comp	1	1	1		
		8	77202-MY5-860	Suporte Traseiro	1	1	1		
		9	77217-ML7-000	Bucha, Rabeta Traseira	2	2	2		
		10	77218-ML7-000	Coxim, Rabeta	2	2	2		
		11	77220-KY6-000	Suporte, Placa	1	1	1		
		12	77230-MY5-B90ZA	Rabeta *Tipo 3* *R-180C* Vermelho Granada Candy	1	-	-		
			77230-MY5-B90ZB	Rabeta *Tipo 4* *NH-277M* Cinza Shadow Metálica	1	-	-		
		13	77230-MY5-K00ZA	Rabeta *Tipo 1* *R-180C* Vermelho Granada Candy	-	1	-		
			77230-MY5-K00ZB	Rabeta *Tipo 2* *NH-1* Preto	-	1	-		
		* 14	77230-MY5-K10ZA	Rabeta *PB-323C* Azul Arujá Candy	-	-	1		
		*	77230-MY5-K10ZB	Rabeta *NH-1* Preto	-	-	1		
		15	77239-MT3-000	Chave, Trava Assento	1	1	1		
		16	77310-MY5-860ZB	Alça, Traseira *NH-402M* Cinza Mercúrio Metálico	1	1	1		
		17	81173-MN5-300	Coxim A, Carenagem Traseira	1	1	1		
		18	90109-MZ5-000	Parafuso Flange, Especial , 8 x 50	2	2	2		
		19	90128-MW8-000	Parafuso, Fixação	2	2	2		
		20	93894-05012-07	Parafuso, Arruela, 5 x 12	2	2	2		

C-15

Assento

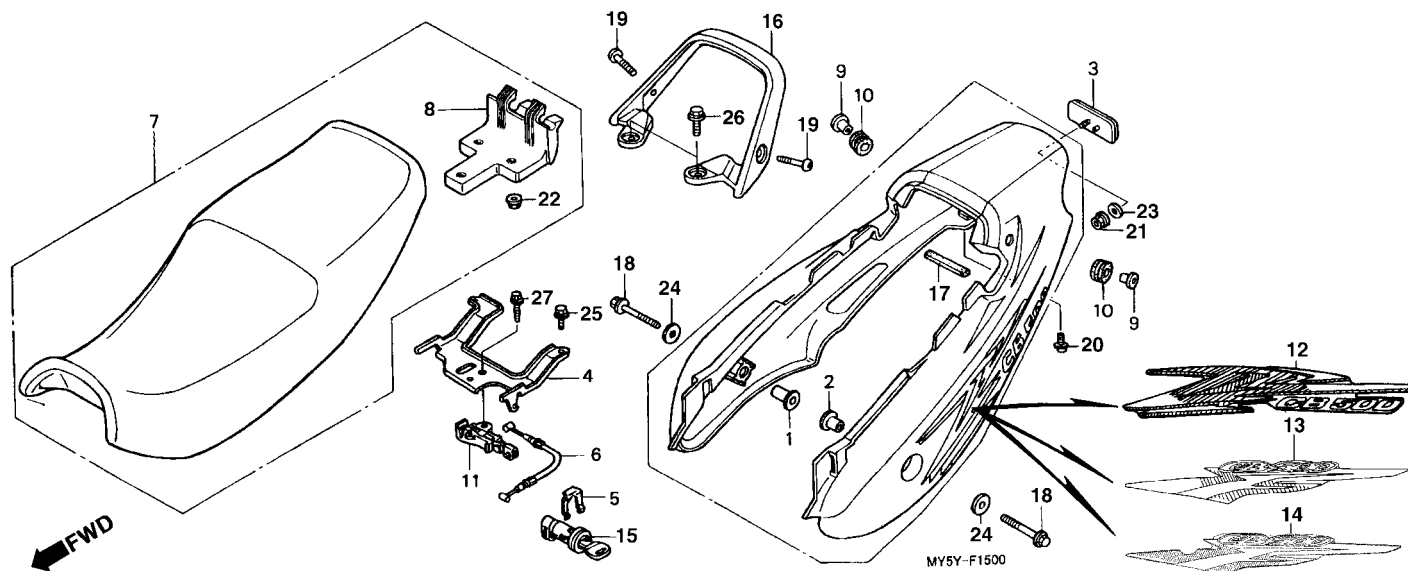

Item de serviço	T.M.O.	Ref. Nº	Nº da peça	Descrição	Qtd. CB500			Nº de série	Nota
					00	01	02		
		21	94050-05080	Porca, Flange, 5 mm	1	1	1
		22	94050-06080	Porca, Flange, 6 mm	3	3	3
		23	94103-05000	Arruela, Lisa, 5 mm.....	1	1	1
		24	94103-08200	Arruela, Lisa, 8 mm.....	2	2	2
		25	95701-06012-00	Parafuso, Flange, 6 x 12.....	2	2	2
		26	95701-08020-00	Parafuso, Flange, 8 x 20.....	2	2	2
		27	96001-06020-00	Parafuso, Flange, 6 x 20.....	1	1	1

C-16

Tampa Lateral

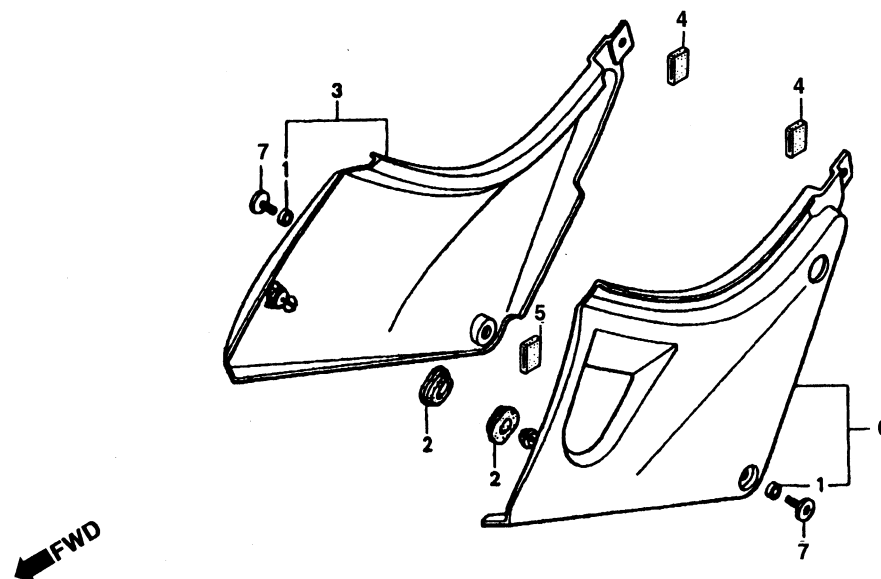

Item de serviço	T.M.O.	Ref. Nº	Nº da peça	Descrição	Qty. CB500			Nº de série	Nota
					00	01	02		
Tampa, Lateral Direita0,1 (Uma ou Todas)		1	52156-MY5-860	Bucha, 6 x 4.....	2	2	2		
• Tampa, Lateral Esquerda		2	83551-300-000	Bucha, Fixação.....	2	2	2		
		3	83600-MY5-860ZA	Tampa Lateral Direita *NH-312M* Cinza Fosco Metálico	1	1	1		
		4	83605-MY5-G30	Borracha A, Tampa Lateral	2	2	2	XWR000001~	
		5	83606-MY5-G30	Borracha B, Tampa Lateral	2	2	2	XWR000001~	
		6	83700-MY5-860ZA	Tampa Lateral Esquerda *NH-312M* Cinza Fosco Metálico	1	1	1		
		7	90118-MR1-000	Parafuso, Phillips, 6 x 14	2	2	2		

C-17

Filtro de Ar

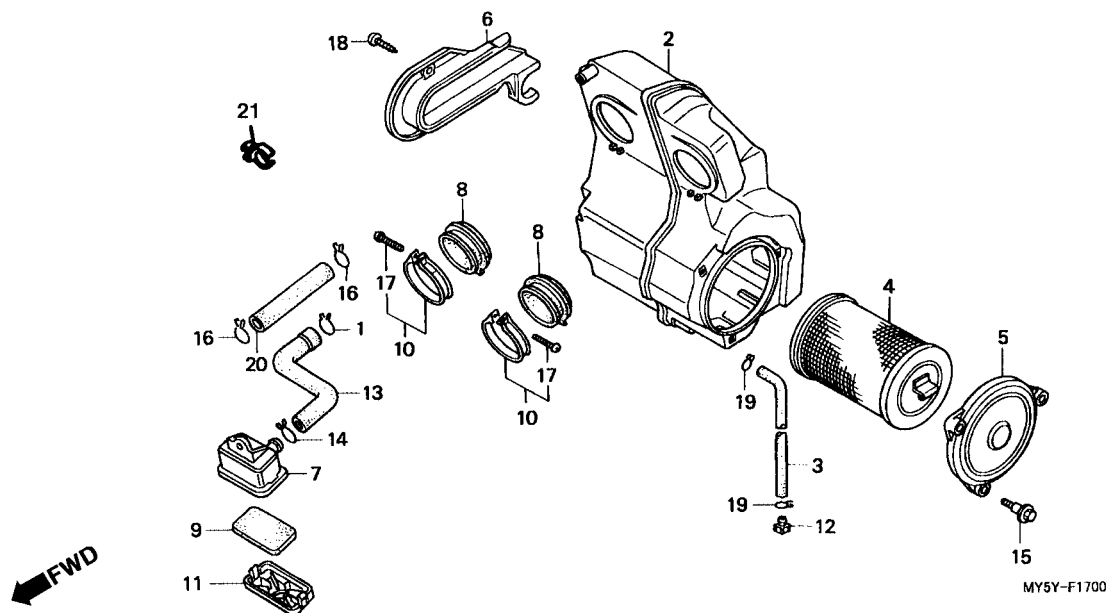

Item de serviço	T.M.O.	Ref. Nº	Nº da peça	Descrição	Qtd. CB500			Nº de série	Nota
					00	01	02		
Elemento Filtro Ar	0,1	1	15772-GB5-670	Presilha B 20, Tubo Dreno.....	1	1	1
• Condutor, Filtro Ar		2	17221-MY5-860	Carcapa, Filtro Ar.....	1	1	1
Filtro, Ar	0,4	3	17222-MY5-610	Tubo Dreno, Filtro Ar	1	1	1
(Inclui Peça Relativa)		4	17230-MY9-000	Elemento, Filtro Ar	1	1	1
Tubo Conexão Filtro Ar	0,8	5	17231-MY5-860	Tampa, Filtro Ar	1	1	1
(Adicionar 0,1 por Unidade)		6	17232-MY5-860	Condutor Interno, Filtro Ar	1	1	1
Tampa Filtro Ar	1,0	7	17252-MY5-860	Tampa, Filtro Ar	1	1	1
		8	17253-MY5-610	Tubo Conexão, Filtro Ar	2	2	2
		9	17254-KAZ-000	Sub Filtro, Ar	1	1	1
		10	17255-MY5-860	Presilha Conexão, Tubo Filtro Ar	2	2	2
		11	17256-MY5-860	Tampa, Sub Filtro Ar	1	1	1
		12	17370-419-700	Plugue, Tubo Respiro	1	1	1
		13	17553-MY5-610	Tubo Ar	1	1	1
		14	17724-102-700	Presilha, Mangueira Tanque.....	1	1	1
		15	90114-MY5-860	Parafuso, Especial, 6 mm.....	3	3	3
		16	90646-657-000	Presilha, Mangueira Ar, 16 mm	2	2	2
		17	93500-04020-0A	Parafuso, Phillips, 4 x 20	2	2	2
		18	93913-25580	Parafuso, Fixação, 5 x 20	2	2	2
		19	95002-02130	Presilha, Tubo (B12,5)	2	2	2
		20	95005-12155-30	Tubo, 12 x 155 (95005-12001-30M)	1	1	1
		21	16726-PH3-003	Presilha C, Mangueira Combustível	1	1	1

C-18

Escapamento

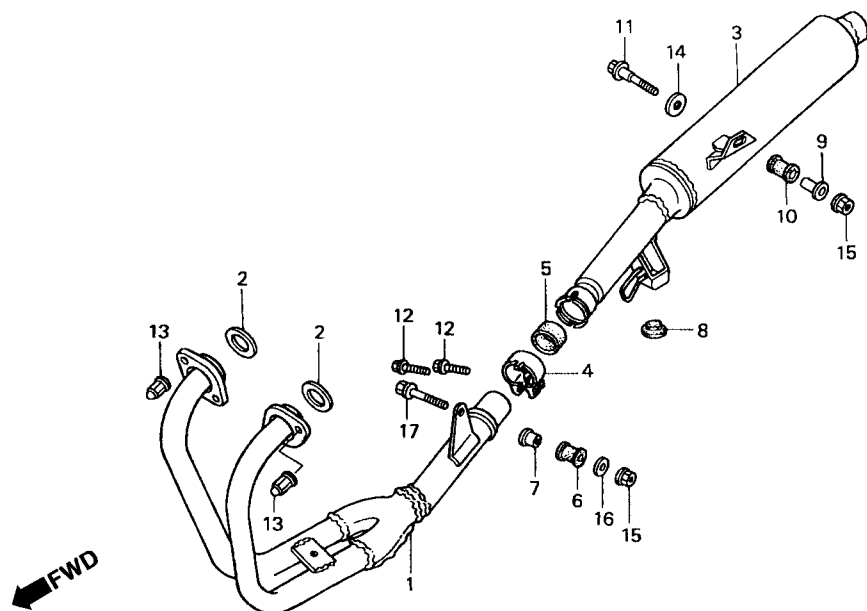

MY5Y-F1800

Item de serviço	T.M.O.	Ref. Nº	Nº da peça	Descrição	Qtd. CB500			Nº de série	Nota
					00	01	02		
Silencioso Comp.....0,2		1	18150-MY5-860	Tubo Escape Comp.....	1	1	1		
Tubo Comp., Escape.....0,3		2	18291-MN4-920	Junta, Tubo Escape.....	2	2	2		
• Junta, Tubo Escape (Uma ou Todas)		3	18310-MY5-860	Silencioso Comp.....	1	1	1		
		4	18371-MY5-860	Presilha, Escapamento.....	1	1	1		
		5	18391-ML0-003	Guarnição, Silencioso.....	1	1	1		
		6	18421-MB0-000	Coxim, Fixação Escapamento.....	1	1	1		
		7	18422-KAF-700	Bucha Fixação, Escapamento.....	1	1	1		
		8	50524-KAF-000	Coxim Limitador, Traseiro.....	1	1	1		
		9	50607-KK6-000	Bucha, Fixação.....	1	1	1		
		10	50608-KV0-000	Coxim, Fixação Silencioso.....	1	1	1		
		11	90108-MB2-000	Parafuso, Flange, 8 x 50.....	1	1	1		
		12	90161-ML7-000	Parafuso, Flange, 8 x 35.....	2	2	2		
		13	90304-438-000	Porca, Cega, 6 mm.....	4	4	4		
		14	90501-KAF-000	Arruela, 8,3 mm.....	1	1	1		
		15	94050-08000	Porca, Flange, 8 mm.....	2	2	2		
		16	94103-08000	Arruela, Lisa, 8 mm.....	1	1	1		
		17	95701-08045-00	Parafuso, Flange, 8 x 45.....	1	1	1		

C-19

Pedal

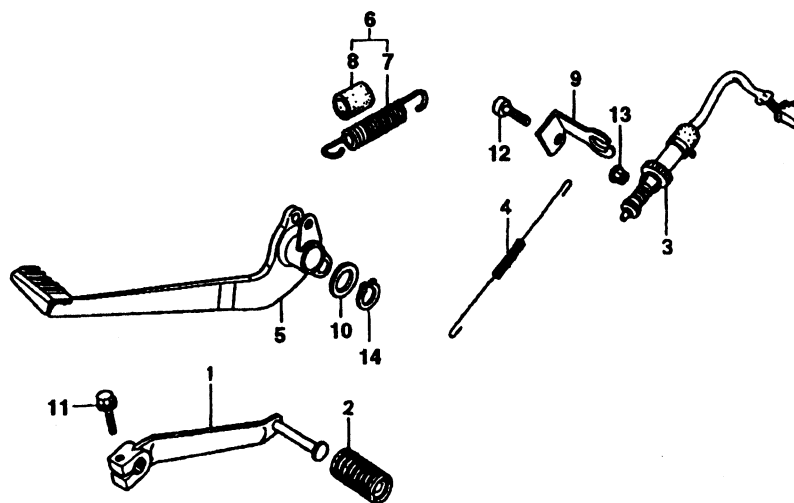

Item de serviço	T.M.O.	Ref. Nº	Nº da peça	Descrição	Qty. CB500			Nº de série	Nota
					00	01	02		
Pedal, Câmbio	0,1	1	24701-MY5-860	Pedal, Câmbio	1	1	1		
Interruptor Comp., Freio Traseiro	0,3	2	24781-KR3-770	Borracha, Pedal, Câmbio	1	1	1		
• Pedal Comp Freio		3	35350-KY6-000	Interruptor Completo, Freio Traseiro	1	1	1	~ WWR003600	
		4	35357-124-000	Mola, Interruptor do Freio	1	1	1		
		5	46500-MY5-730	Pedal Comp., Freio	1	-	-		
			46500-MY5-K00	Pedal Comp., Freio	-	1	1		
		6	46513-KBV-000	Mola, Pedal Freio, Conj	1	1	1		
		7	46514-MJ0-000	Mola, Pedal Freio	1	1	1		
		8	46515-KBV-000	Tubo, Pedal	1	1	1		
		9	50601-MY5-B60	Suporte, Interruptor, Freio	1	1	1		
		10	53312-657-000	Arruela, Pedal de Freio	1	1	1		
		11	90118-KY1-000	Parafuso Flange, 6 x 20	1	1	1		
		12	90118-ML7-000	Parafuso Allen, 6 x 20	1	1	1		
		13	94050-06000	Porca Flange, 6 mm	1	1	1		
		14	94511-15000	Anel Elástico Externo, 15 mm	1	1	1		

C-20

Pedal Apoio

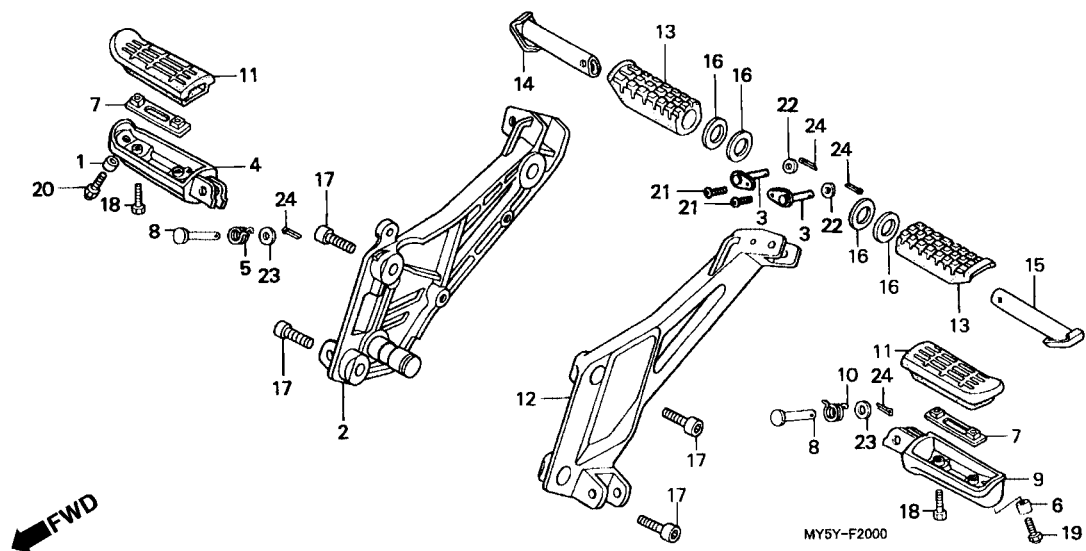

Item de serviço	T.M.O.	Ref. Nº	Nº da peça	Descrição	Qt. CB500 00 01 02			Nº de série	Nota
Borracha, Pedal.....	0,1	1	17503-397-630	Coxim.....	1	1	1		
Suporte Direito, Pedal (Inclui Peça Relativa)		2	50600-MY5-G30	Suporte Direito, Pedal.....	1	1	1		
• Suporte Esquerdo, Pedal (Inclui Peça Relativa)		3	50603-MY5-860	Pino Comp., Junção Pedal	2	2	2		
Pedal Apoio, Direito.....	0,2	4	50612-KY4-900	Pedal Apoio Direito.....	1	1	1		
• Pedal Apoio, Esquerdo		5	50617-MM5-000	Mola Retorno, Pedal Apoio Direito	1	1	1		
• Suporte Esquerdo Pedal		6	50618-MN8-000	Bucha, 8.3	1	1	1		
Suporte Direito Pedal.....	0,4	7	50619-MM5-000	Placa Fixação, Pedal	2	2	2		
		8	50639-ML0-010	Pino Pedal.....	2	2	2		
		9	50642-KY4-900	Pedal Apoio Esquerdo.....	1	1	1		
		10	50644-MM5-000	Mola Retorno, Pedal Apoio Esquerdo	1	1	1		
		11	50661-MV9-000	Borracha Pedal Apoio	2	2	2		
		12	50700-MY5-860	Suporte Esquerdo, Pedal	1	1	1		
		13	50710-KE8-000	Borracha Pedal Apoio	2	2	2		
		14	50711-MAN-600	Pedal Apoio, Traseiro Direito	1	1	1		
		15	50712-MAN-600	Pedal Apoio, Traseiro Esquerdo.....	1	1	1		
		16	50715-ML4-000	Placa, Pedal Apoio	4	4	4		
		17	90105-KAF-000	Parafuso, Allen, 10 x 23.....	4	4	4		
		18	90115-MV9-000	Parafuso, Fixação	4	4	4		
		19	92501-08020-0A	Parafuso, Sextavado, 8 x 20.....	1	1	1		
		20	92501-08025-0A	Parafuso, Sextavado, 8 x 25.....	1	1	1		

C-20

Pedal Apoio

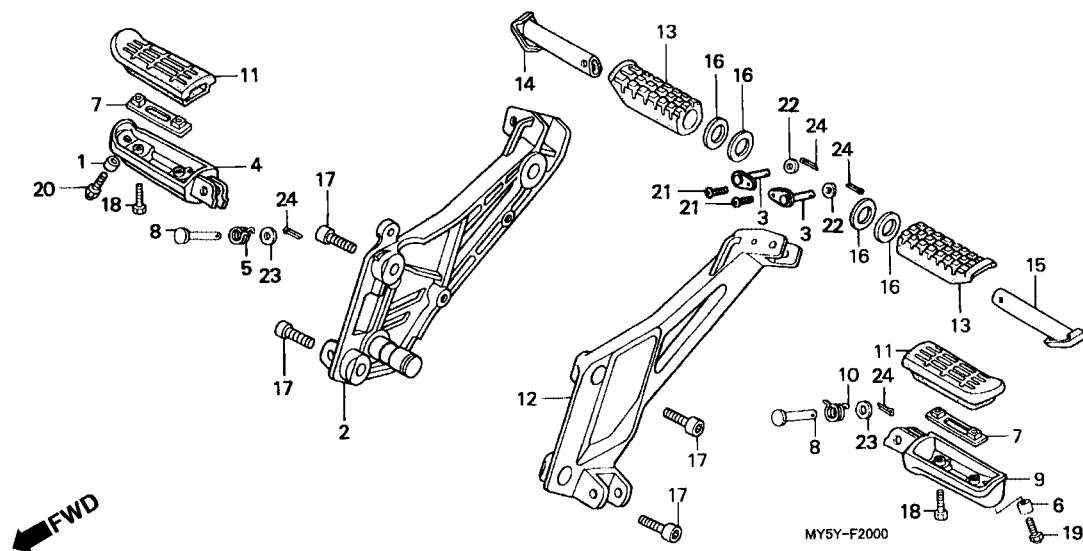

Item de serviço	T.M.O.	Ref. Nº	Nº da peça	Descrição	Qtd. CB500			Nº de série	Nota
					00	01	02		
		21	93500-04008-0A	Parafuso, Phillips, 4 x 8	2	2	2
		22	94101-08000	Arruela, Lisa, 8 mm.....	2	-	-
		23	94102-08000	Arruela, Lisa, 8 mm.....	2	2	2
		24	94201-20150	Cupilha, 2,0 x 15.....	4	4	4

C-21

Cavalete Lateral

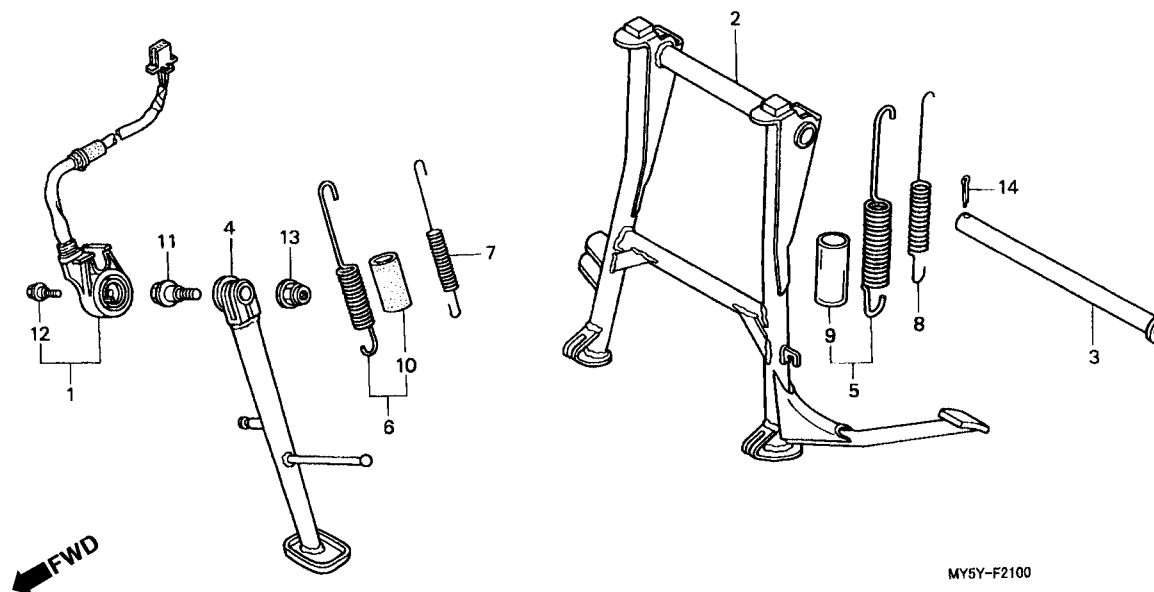

Item de serviço	T.M.O.	Ref. Nº	Nº da peça	Descrição	Qtd. CB500			Nº de série	Nota
					00	01	02		
Mola, Cavalete Lateral.....0,1		1	35700-KBV-305	Interruptor Comp., Cavalete Lateral.....	1	1	1		
Cavalete, Lateral.....0,2		2	50500-MY5-860	Cavalete, Central.....	1	1	1		
• Mola, Cavalete Central		3	50526-MY5-860	Tubo, Cavalete Central.....	1	1	1		
Interruptor Comp., Cavalete Lateral.....0,3		4	50530-MY5-860	Cavalete, Lateral.....	1	1	1		
Cavalete Central.....0,5		5	50542-MY5-860	Mola Cavalete Central Comp.	1	1	1		
Cavalete Lateral		6	50544-MY5-860	Mola, Cavalete Lateral Comp.	1	1	1		
		7	50545-MY5-860	Mola, Cavalete Lateral.....	1	1	1		
		8	50546-MY5-860	Mola, Cavalete Central.....	1	1	1		
		9	50547-MY5-860	Tubo Mola, Cavalete Central.....	1	1	1		
		10	50548-MY5-860	Tubo Mola, Cavalete Lateral.....	1	1	1		
		11	90108-MK6-670	Parafuso, Cavalete Lateral.....	1	1	1		
		12	90147-MK6-671	Parafuso, Especial, 6 x 16.....	1	1	1		
		13	90203-MF9-710	Porca, Cavalete Lateral.....	1	1	1		
		14	94201-25250	Cupilha, 2,5 x 25.....	1	1	1		

C-22

Garfo Traseiro

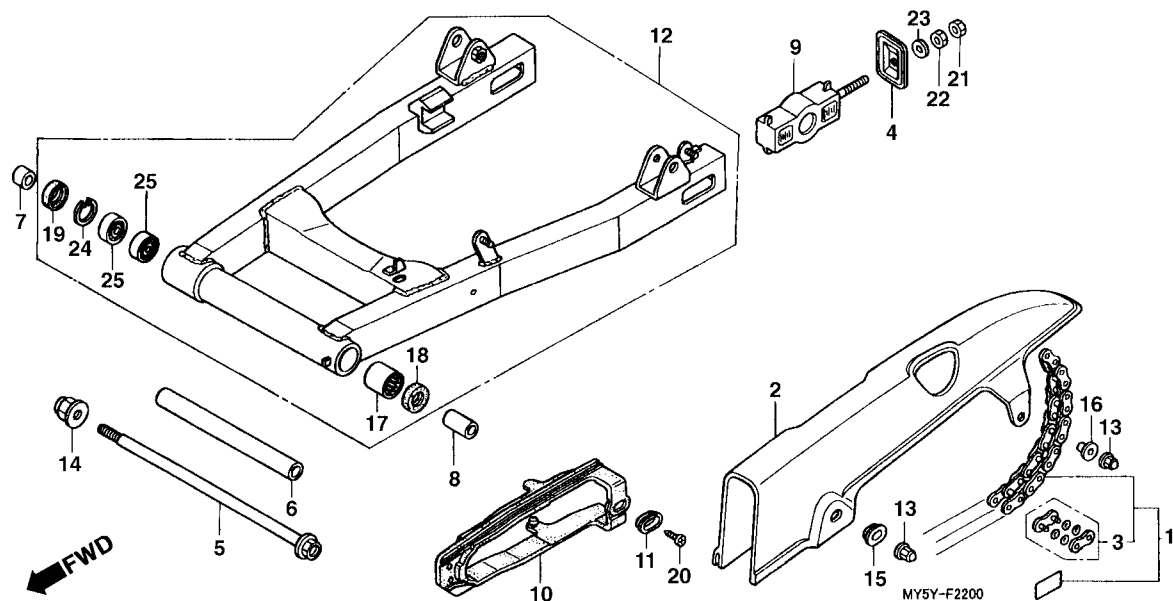

Item de serviço	T.M.O.	Ref. Nº	Nº da peça	Descrição	Qtd. CB500			Nº de série	Nota
					00	01	02		
Capa, Corrente, Transmissão.....0,1		1	06405-MY5-P00	Corrente Transmissão (DAIDO) (DID525V8-112L-120L)	1	1	1
Deslizador, Corrente.....0,4		2	40510-MY5-860	Capa, Corrente Transmissão.....	1	1	1
Corrente, Transmissão0,5		3	40535-MY5-306	Junção, Corrente Transmissão (RK EXCEL)	(1)	(1)	(1)
Garfo, Traseiro.....0,9			40545-MY5-G31	Junção, Corrente Transmissão (DAIDO).....	1	1	1
Rolamento Radial Esferas, 62021,0		4	40546-MY5-860	Capa, Terminal, Garfo Traseiro	2	2	2
Corrente, Transmissão1,1		5	52101-MY5-730	Parafuso, Garfo Traseiro.....	1	1	1
• Rolamento, Agulhas		6	52102-ML4-000	Bucha, Garfo Traseiro	1	1	1
		7	52105-MJ0-000	Bucha B, Garfo Traseiro	1	1	1
		8	52106-MR4-900	Bucha (B).....	1	1	1
		9	52120-MY5-860	Bucha, Tensor Corrente	2	2	2
		10	52170-MY5-860	Deslizador, Corrente.....	1	1	1
		11	52171-MY5-730	Arruela Deslizador Corrente	1	1	1
		12	52200-MY5-B60ZA	Garfo Traseiro, Comp. *NH-1* Preto	1	1	1
		13	90201-428-900	Porca, Cega, 6 mm.....	2	2	2
		14	90305-GE8-003	Porca, U, 14 mm.....	1	1	1
		15	90513-405-000	Arruela, 6 x 9	1	1	1
		* 16	90563-KC5-000	Bucha, Capa, Corrente.....	1	1	1

C-22

Garfo Traseiro

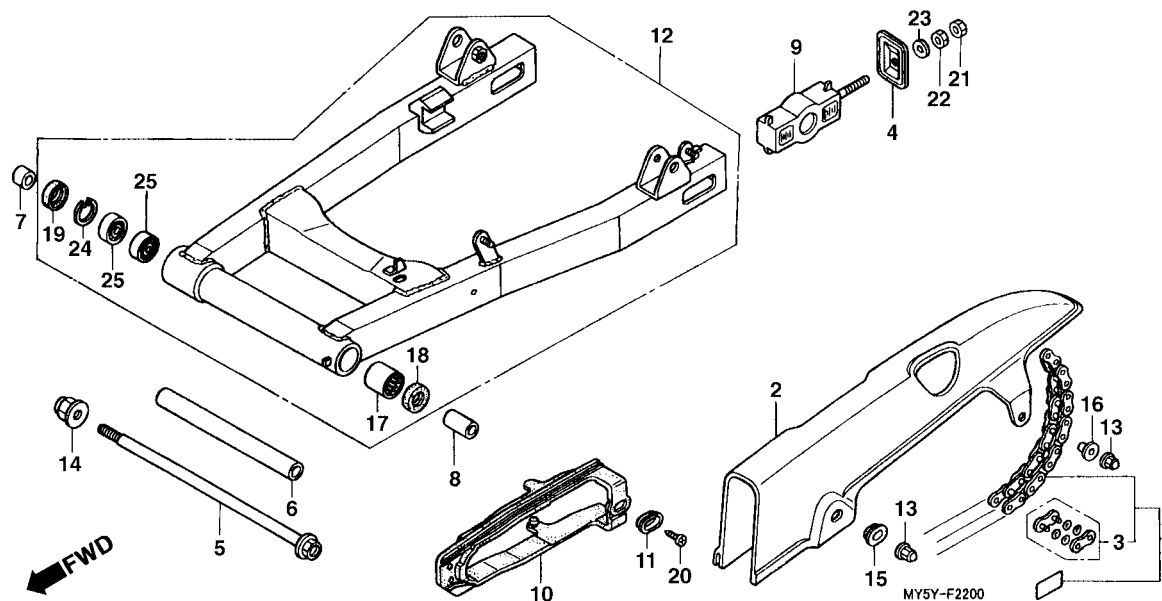

Item de serviço	T.M.O.	Ref. Nº	Nº da peça	Descrição	Qtd. CB500			Nº de série	Nota
					00	01	02		
		17	91071-MJ0-003	Rolamento, Agulhas (NTN).....	1	1	1		
		18	91205-965-003	Retentor, Óleo, 22 x 31 x 5 (ARAI)	1	1	1		
		19	91213-MB2-003	Vedador, Pó, 22 x 35 x 7 (ARAI).....	1	1	1		
		20	93901-25220	Parafuso, Fixação, 5 x 12	1	1	1		
		21	94001-08000-0S	Porca, Sextavada, 8 mm	2	2	2		
		22	94030-08000	Porca, Sextavada, 8 mm	2	2	2		
		23	94102-08000	Arruela, Lisa, 8 mm.....	2	2	2		
		24	94520-35000	Anel Elástico Interno, 35 mm.....	1	1	1		
		25	96100-62020-10	Rolamento, Radial Esferas, 6202	2	2	2		

C-23

Amortecedor Traseiro

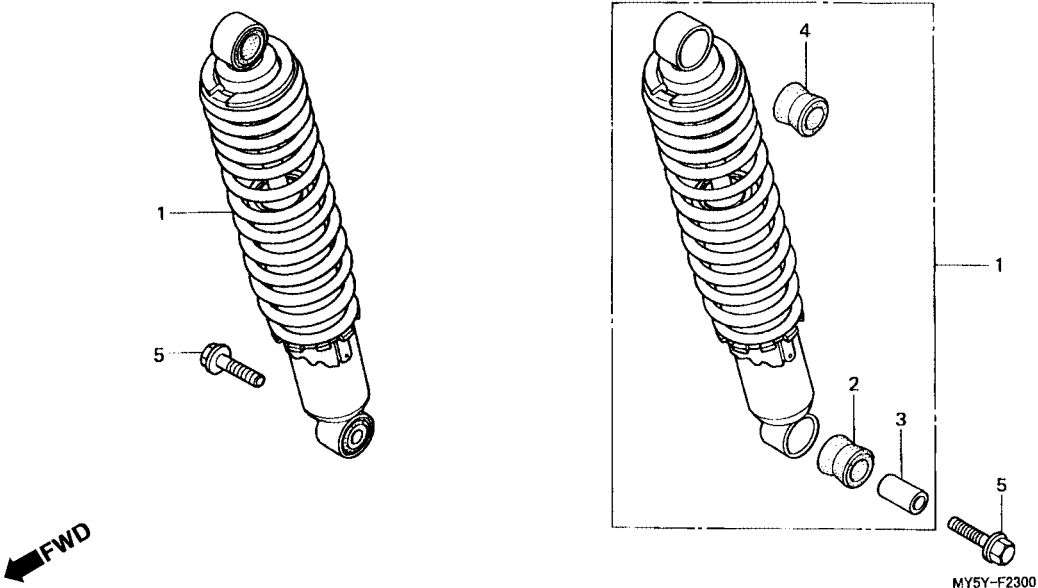

Item de serviço	T.M.O.	Ref. Nº	Nº da peça	Descrição	Qtd. CB500			Nº de série	Nota
					00	01	02		
Amortecedor Traseiro.....0,3 (Adicionar 0,1 por Unidade)		1	52400-MY5-G31	Amortecedor Traseiro Comp	2	2	2
		2	52485-KR3-003	Coxim Inferior	2	2	2
		3	52486-GA7-003	Bucha, Inferior	2	2	2
		4	52489-GS3-003	Coxim Superior	2	2	2
		5	90178-KN8-730	Parafuso, Flange, 10 x 35	2	2	2

C-24

Pára-Lama Traseiro

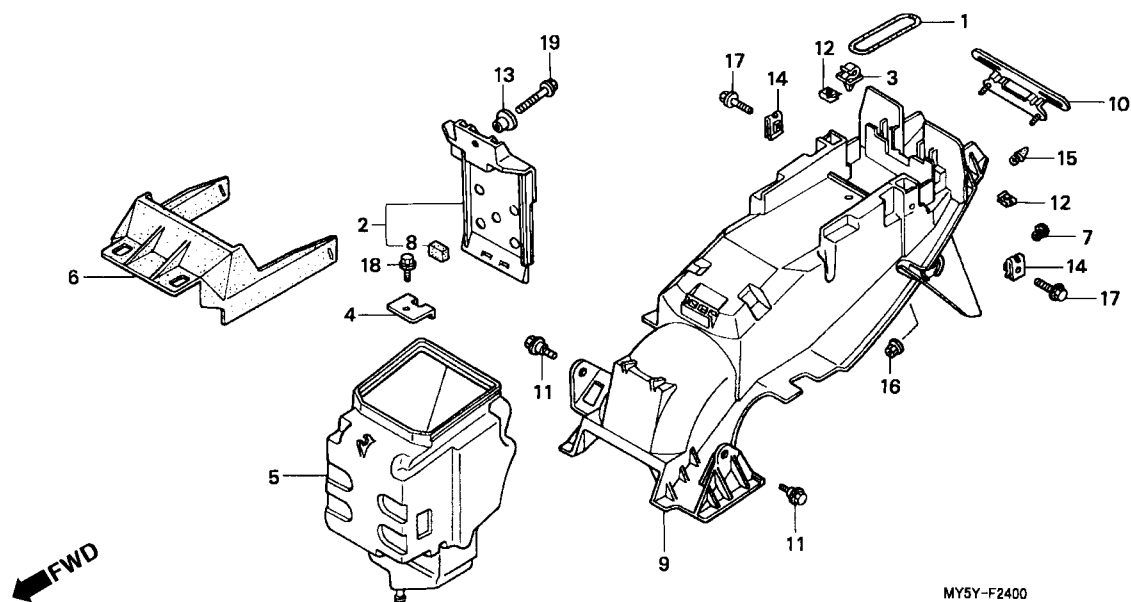

MY5Y-F2400

Item de serviço	T.M.O.	Ref. Nº	Nº da peça	Descrição	Qt. CB500			Nº de série	Nota
					00	01	02		
Tampa Comp., Bateria0,1		1	19036-KA3-700	Presilha, B.....	1	1	1		
• Suporte Placa		2	50320-MY5-860	Tampa Comp., Bateria	1	1	1		
Pára-Lama Traseiro0,6		3	50323-HE0-671	Presilha	1	1	1		
Caixa, Interna1,1		4	50335-MY5-860	Suporte, Fixação.....	1	1	1		
		5	50400-MY5-860	Caixa, Interna	1	1	1		
		6	50420-MY5-860	Suporte, Caixa Interna.....	1	1	1		
		7	53125-174-670	Plugue, Fixação	2	2	2		
		8	61313-GJ1-000	Coxim.....	1	1	1		
		9	80100-MY5-860	Pára-Lama Traseiro	1	1	1		
		10	84701-MY5-860	Suporte, Placa	1	1	1		
		11	90111-162-000	Parafuso, Flange, 6 mm.....	2	2	2		
		12	90320-GC3-000	Porca, Pressão, 5 mm	2	2	2		
		13	90522-170-700	Bucha, Fixação.....	1	1	1		
		14	90673-SB2-000	Porca, 6 mm	2	2	2		
		15	90899-KL8-000	Plugue, Cônico	1	1	1		
		16	94050-06000	Porca, Flange, 5 mm	2	2	2		
		17	95701-06016-00	Parafuso, Flange, 6 x 16.....	2	2	2		
		18	95701-06016-08	Parafuso, Flange, 6 x 16.....	1	1	1		
		19	95701-06035-07	Parafuso, Flange, 6 x 35.....	1	1	1		

C-25

Sinalizador

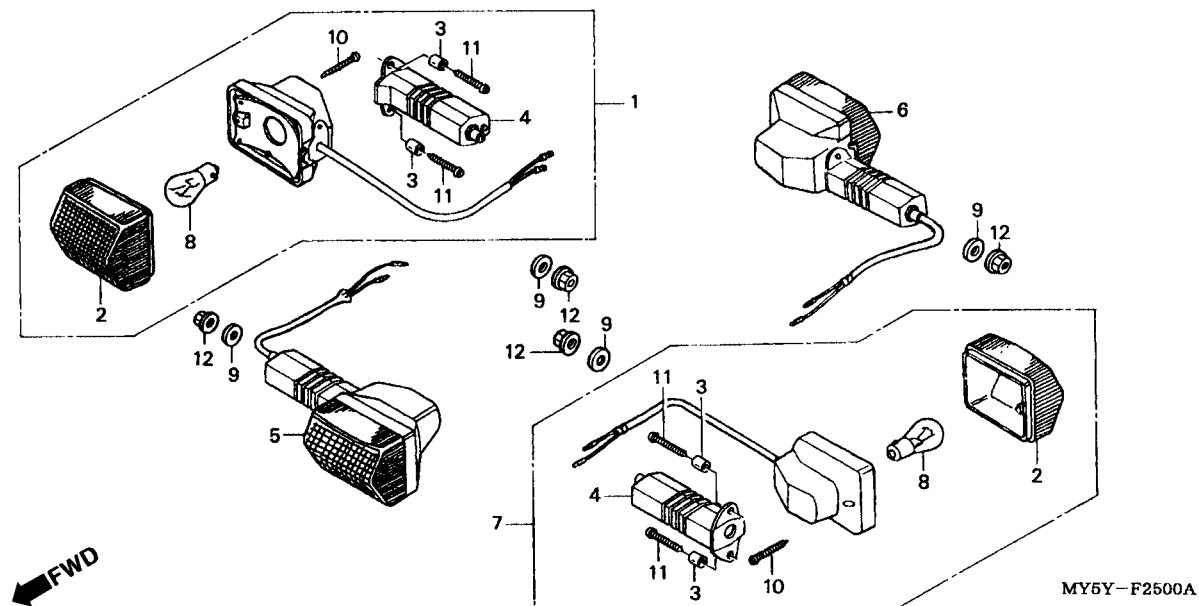

Item de serviço	T.M.O.	Ref. Nº	Nº da peça	Descrição	Qtd. CB500			Nº de série	Nota
					00	01	02		
Lâmpada0,1		1	33400-MY5-730	Sinalizador, Dianteiro Direito	1	1	1		
(Quando For Executado o serviço		2	33402-MY5-730	Lente, Sinalizador	4	4	4		
na Unidade Comp., o T.M.O será 0,2)		3	33411-GJ3-601	Bucha, 4,5 mm	8	8	8		
Sinalizador, Dianteiro Direito0,2		4	33441-MY5-730	Suporte, Sinalizador	4	4	4		
(Adicionar 0,1 por Unidade)		5	33450-MY5-730	Sinalizador, Dianteiro Esquerdo	1	1	1		
(Inclui Peça Relativa)		6	33600-MY5-730	Sinalizador, Traseiro Direito.....	1	1	1		
• Sinalizador, Dianteiro Esquerdo		7	33650-MY5-730	Sinalizador, Traseiro Esquerdo	1	1	1		
Sinalizador, Dianteiro Direito0,3		8	34908-634-611	Lâmpada (12V/21W) (ECE) (STANLEY)	4	4	4		
(Adicionar 0,1 por Unidade)		9	45518-MB0-006	Arruela, Limitadora	4	4	4		
(Inclui Peça Relativa)		10	90104-KY4-900	Parafuso, Fixação, 4 x 42	4	4	4		
• Sinalizador, Traseiro Esquerdo		11	90156-GJ3-600	Parafuso, Fixação, 4 x 16	8	8	8		
(Inclui Peça Relativa)		12	94050-12000	Porca, Flange, 12 mm	4	4	4		
(Exclui Peças Relacionadas Abaixo)									

C-26

Lanterna Traseira

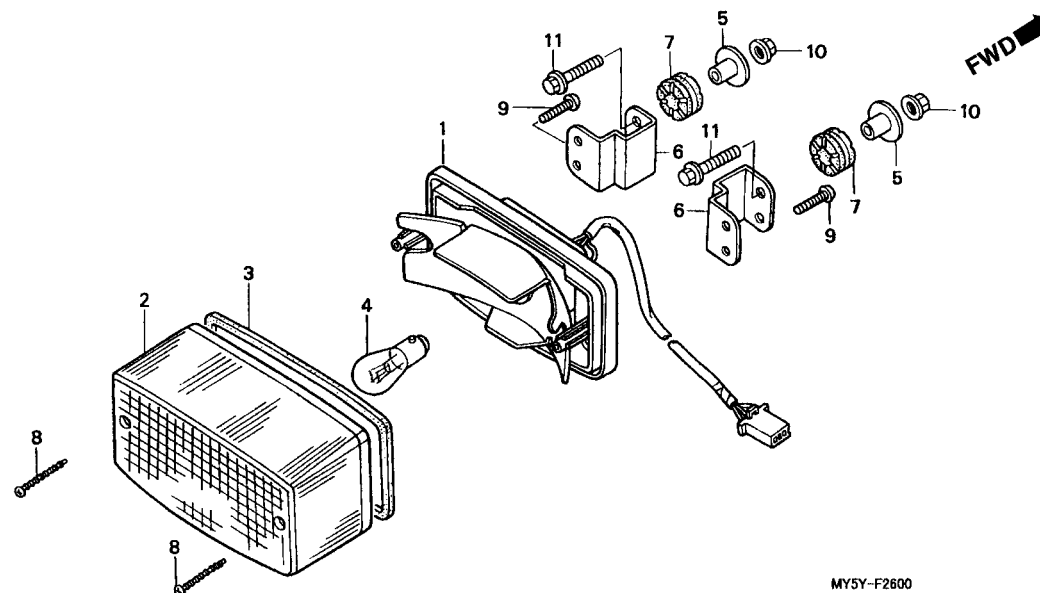

Item de serviço	T.M.O.	Ref. Nº	Nº da peça	Descrição	Qtd. CB500			Nº de série	Nota
					00	01	02		
Lâmpada, Lanterna Traseira	0,1	1	33703-MV1-630	Soquete Lanterna Traseira	1	1	1
Lanterna Traseira.....	0,3	2	33702-MY5-730	Lente.....	1	1	1
		3	33709-MY5-730	Guarnição, Lanterna.....	1	1	1
		4	34906-447-711	Lâmpada, Lanterna Traseira (STANLEY) (12V 21/5W)	1	1	1
		5	61104-422-000	Bucha, Fixação.....	2	2	2
		6	80102-MY5-860	Suporte, Lanterna.....	2	2	2
		7	80112-MA6-000	Coxim, Lanterna Traseira	2	2	2
		8	90105-KB7-910	Parafuso, Fixação, 4 x 40	2	2	2
		9	93500-05022-0H	Parafuso, Phillips, 5 x 22	2	2	2
		10	94050-06000	Porca, Flange, 6 mm	2	2	2
		11	95701-06022-00	Parafuso, Flange, 6 x 22.....	2	2	2

C-27

Bateria

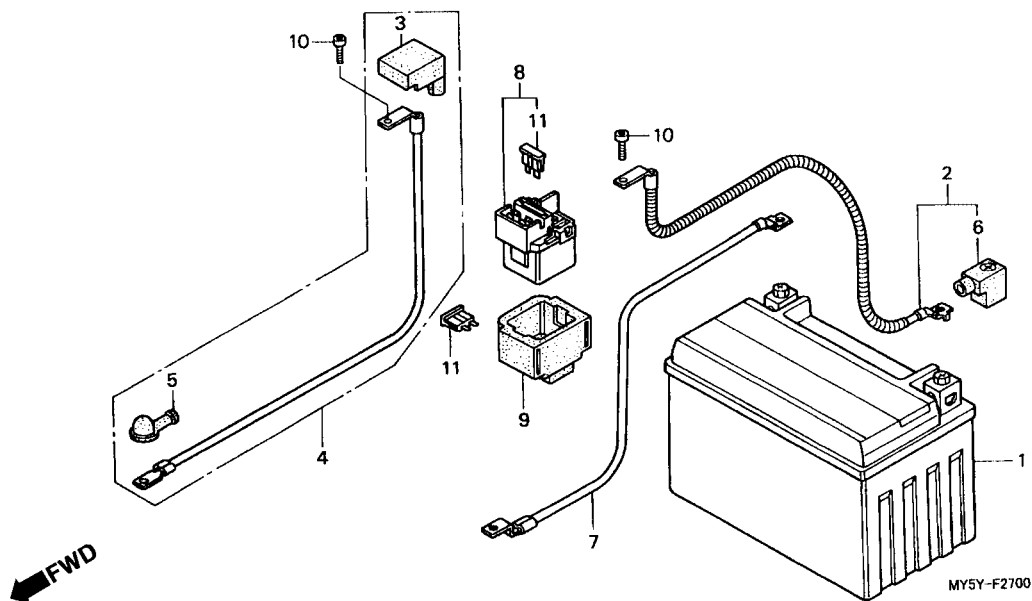

Item de serviço	T.M.O.	Ref. Nº	Nº da peça	Descrição	Qtd. CB500			Nº de série	Nota
					00	01	02		
Bateria	0,2	1	31500-KV8-931	Bateria (YTX9-BS YUASA)	1	1	1
• Cabo, Partida Bateria		2	32401-MY5-000	Cabo Partida, Bateria	1	1	1
• Cabo, Motor Partida		3	32406-MT4-000	Tampa Terminal, Magnético Partida	1	1	1
• Cabo, Terra Bateria		4	32410-MY5-000	Cabo, Motor Partida	1	1	1
• Interruptor Magnético Partida		5	32411-253-000	Tampa Terminal , Motor Partida	1	1	1
		6	32412-KT8-000	Tampa A, Terminal Bateria	1	1	1
		7	32601-MY5-000	Cabo Terra, Bateria	1	1	1
		8	35850-MR5-007	Interruptor Comp., Magnético Partida	1	1	1
		9	35856-KBH-000	Coxim.....	1	1	1
		10	90111-MR5-000	Parafuso, Allen, 5 x 9.....	2	2	2
		11	98200-33000	Fusível (30A)	2	2	2

C-28

Fiação Principal

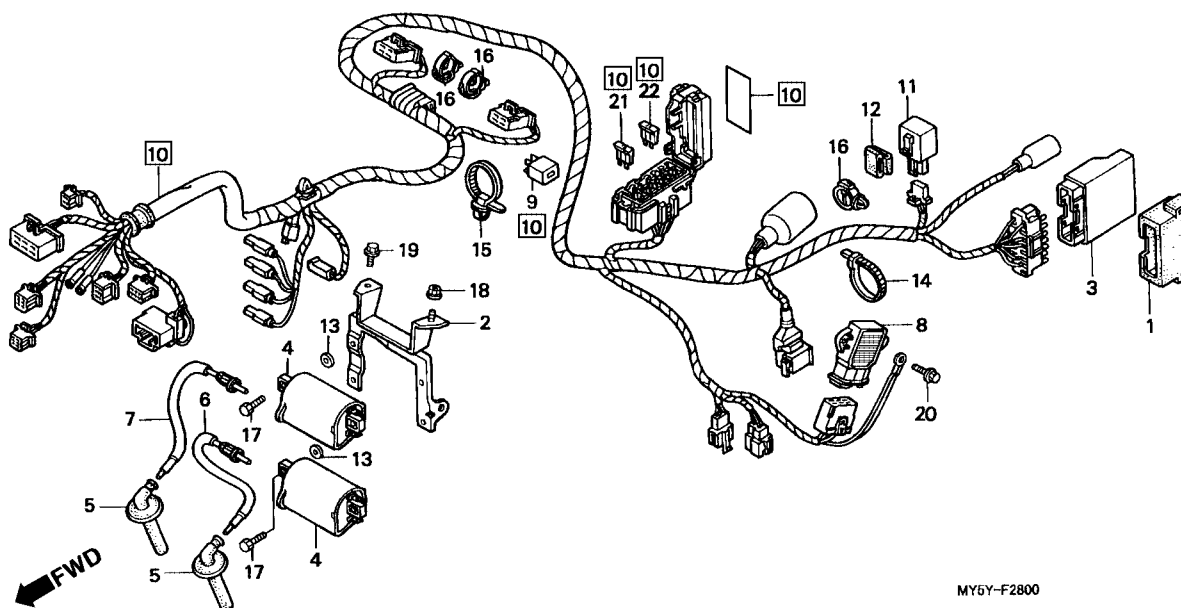

MY5Y-F2800

Item de serviço	T.M.O.	Ref. Nº	Nº da peça	Descrição	Qt. CB500			Nº de série	Nota
					00	01	02		
Regulador Retificador.....0,3		1	30405-MS2-000	Suporte, Unidade Ignição	1	1	1		
• Retificador Silício		2	30407-MY5-860	Suporte Comp., Bobina Ignição	1	1	1		
• Relê Comp., Sinaleira			30407-MY5-610	Suporte Comp., Bobina Ignição	1	1	1		
Bobina Ignição0,4		3	30410-MY5-611	Unidade, Ignição	1	1	1		
(Adicionar 0,1 por Unidade)		4	30500-ML7-013	Bobina, Ignição	2	2	2		
Vela, Ignição0,5		5	30700-KAF-010	Supressor, Ruídos	2	2	2		
Fiação Comp1,8		6	30731-MY5-000	Fiação 1, Supressor Ruídos	1	1	1		
		7	30732-MY5-000	Fiação 2, Supressor Ruídos	1	1	1		
		8	31600-MV4-000	Regulador, Retificador	1	1	1		
		*	31600-MV4-010	Regulador, Retificador	-	-	1		
		9	31700-196-000	Retificador Comp Silício	1	1	1		
		10	32100-MY5-730	Fiação Principal, Comp.	1	1	1		
		11	38301-MG9-681	Relê Comp., Sinaleira (MITSUBA)	1	1	1		
		12	38306-GE7-000	Suporte, Relê Sinaleira	1	1	1		
		13	90502-KBV-000	Arruela, 6 mm	4	4	4		
		14	90650-MA6-720	Presilha, Fiação	1	1	1		
		15	91550-SE0-003	Presilha, Fiação (Cinza).....	1	1	1		
		16	91558-SD5-003	Presilha, Fiação (Preto)	3	3	3		
		17	92101-06020-4J	Parafuso, Sextavado, 6 x 20	4	4	4		
		18	94050-06080	Porca, Flange, 6 mm	1	1	1		
		19	95701-06012-08	Parafuso, Flange, 6 x 12.....	1	1	1		
		20	96001-06014-00	Parafuso, Flange, 6 x 14.....	2	2	2		
		21	98200-31000	Fusível (10A)	4	4	4		
		22	98200-31500	Fusível (15A)	2	2	2		

C-29

Chassi

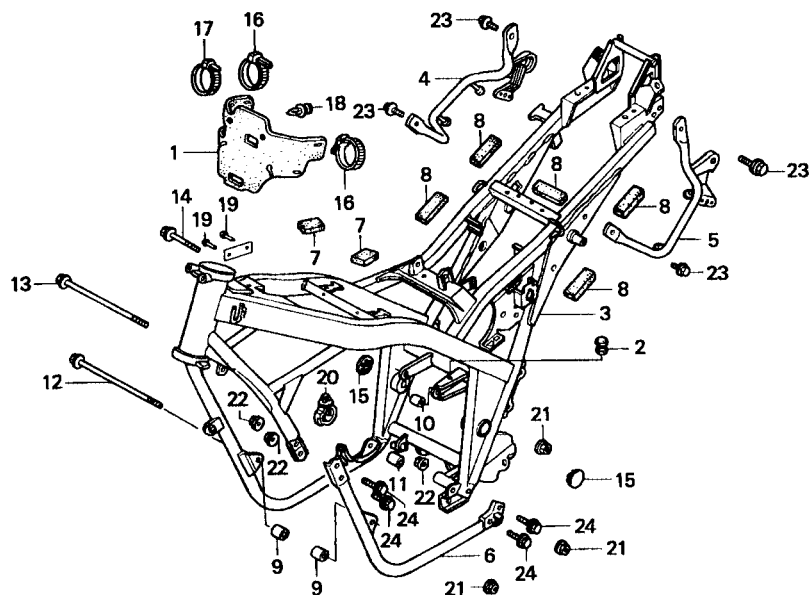

MY5Y-F2900

Item de serviço	T.M.O.	Ref. Nº	Nº da peça	Descrição	Qtd. CB500			Nº de série	Nota
					00	01	02		
Suporte Lateral, Direito.....0,3 (Um ou Todos)		1	19035-MY5-610	Borracha, Guia Ar.....	1	1	1		
		2	47117-196-000	Coxim, Limitador.....	1	1	1		
• Suporte Lateral, Esquerdo		3	50100-MY5-730ZA	Chassi Comp. *NH-1* Preto	1	1	1		
Sub Chassi Comp		4	50130-MY5-730	Suporte Lateral, Direito.....	1	1	1		
Coxim, Guia Ar0,5		5	50140-MY5-730	Suporte Lateral, Esquerdo.....	1	1	1		
Chassi Comp.....*6,6		6	50210-MY5-860ZA	Suporte Comp. Esquerdo, Motor *NH-1* Preto	1	1	1		
		7	50225-MY5-610	Coxim, Fixação Tanque.....	2	2	2		
		8	50226-MY5-610	Coxim, Assento.....	5	5	5		
		9	50350-MY5-860	Bucha, Fixação Motor.....	2	2	2		
		10	50351-MY5-860	Bucha A, Motor.....	1	1	1		
		11	50352-MY5-860	Bucha B, Motor.....	1	1	1		
		12	90101-KE8-000	Parafuso, Flange, 10 x 260	1	1	1		
		13	90102-MN8-000	Parafuso Motor, 10 x 270.....	1	1	1		
		14	90103-GC2-920	Parafuso Motor	1	1	1		
		15	90302-ME5-000	Tampa, Porca	2	2	2		
		16	90620-SB2-003	Presilha, Fiação	2	2	2		
		17	90651-KV6-003	Presilha, Fiação	1	1	1		
		18	90683-GR1-003	Presilha, Tampa.....	2	2	2		
		19	90841-KB1-910	Parafuso, 2,5 x 9.....	2	2	2		

C-29

Chassi

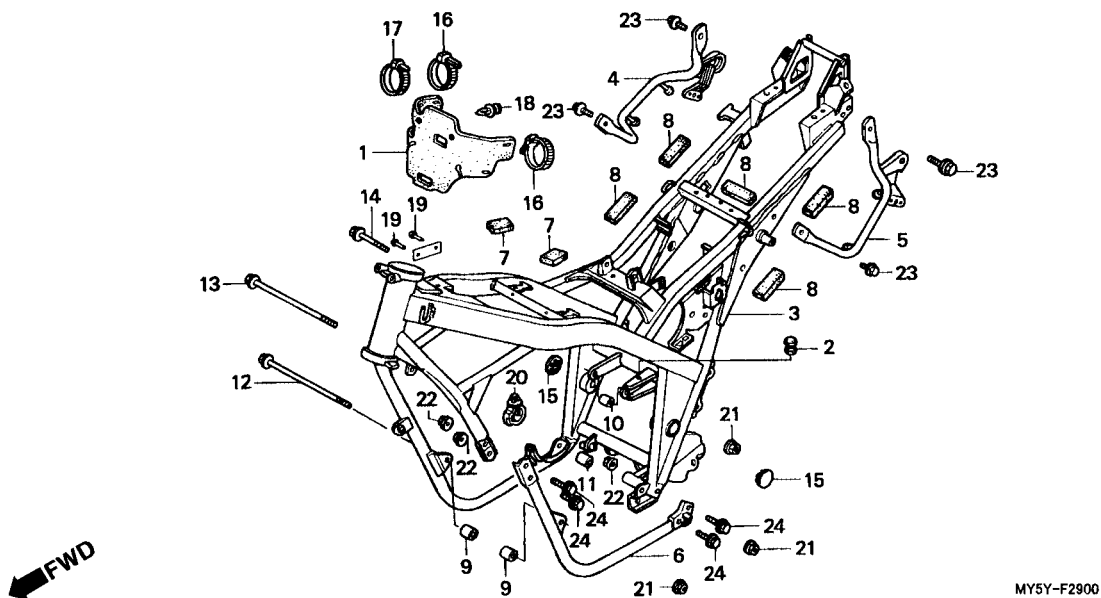

Item de serviço	T.M.O.	Ref. Nº	Nº da peça	Descrição	Qtd. CB500			Nº de série	Nota
					00	01	02		
		20	91558-SD5-003	Presilha, Fiação (Preto)	1	1	1
		21	94050-10000	Porca Flange, 10 mm	3	3	3
		22	94050-10070	Porca Flange, 10 mm	3	3	3
		23	95701-08016-00	Parafuso, Flange, 8 x 16.....	4	4	4
		24	95701-10040-07	Parafuso, Flange, 10 x 40.....	4	4	4

C-30

Ferramentas

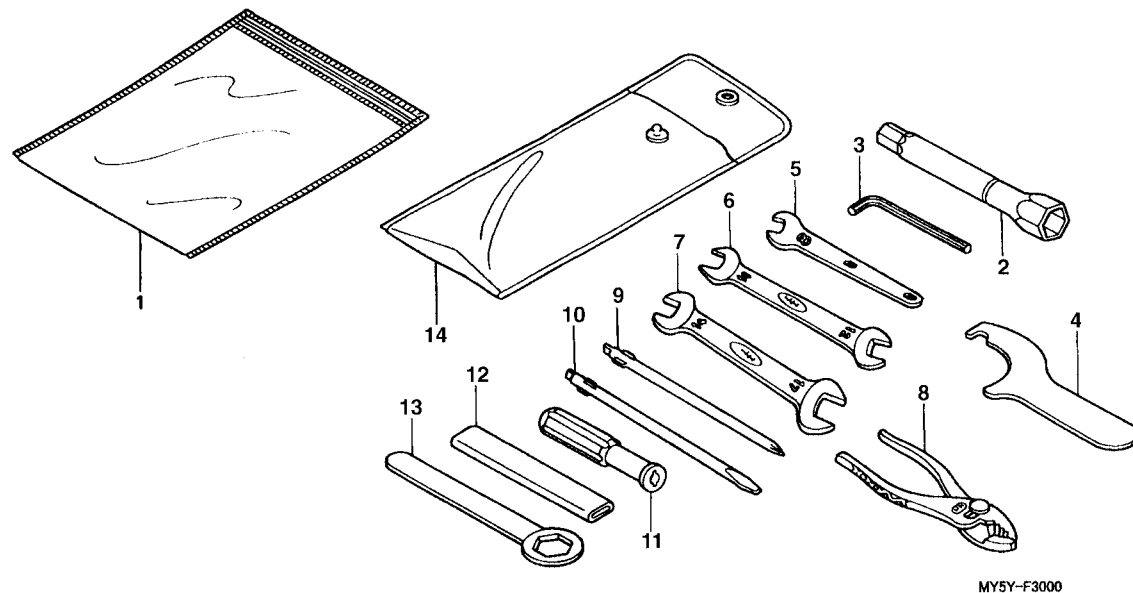

Item de serviço	T.M.O.	Ref. Nº	Nº da peça	Descrição	Qtd. CB500			Nº de série	Nota
					00	01	02		
		1	77251-342-000	Bolsa, Manual Proprietário	1	1	1
		2	89216-KY2-700	Chave, Vela (P16).....	1	1	1
		3	89221-429-000	Chave, Sextavada, 5 mm	1	1	1
		4	89230-MB1-000	Chave, Porca Cilíndrica.....	1	1	1
		5	99001-08000	Chave, 8	1	1	1
		6	99001-10120	Chave, 10 x 12.....	1	1	1
		7	99001-14170	Chave, 14 x 17.....	1	1	1
		8	99002-13500	Alicate, 135.....	1	1	1
			89210-GBJ-J00	Alicate, 135 (RIKEN).....	1	1	1
			89210-GBJ-J10	Alicate, 135 (KOWA).....	1	1	1
		9	99003-10000	Chave, Phillips (Nº 2).....	1	1	1
		10	99003-30000	Chave, Fenda (Nº 2).....	1	1	1
		11	99003-50000	Cabo, Chave Phillips/Fenda.....	1	1	1
		12	99006-12000	Cabo, Chave, 12 mm.....	1	1	1
		13	99006-24000	Chave, Sextavada, 24 mm	1	1	1
		14	99008-02000	Bolsa, Ferramentas, 200 mm.....	1	1	1

C-31

Radiador

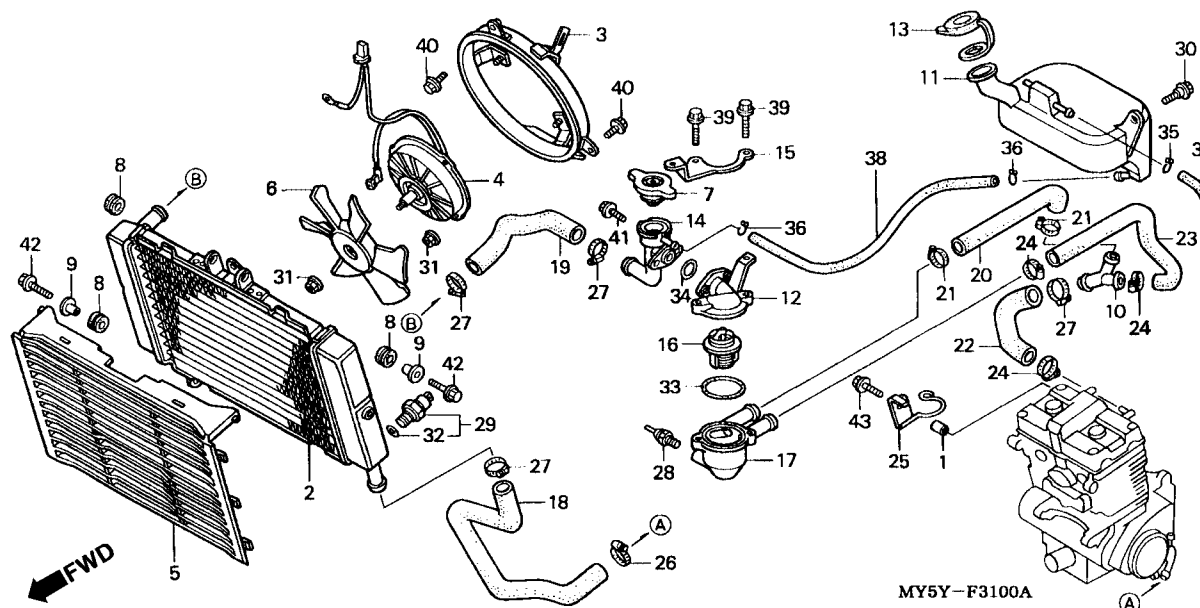

Item de serviço	T.M.O.	Ref. Nº	Nº da peça	Descrição	Qtd. CB500			Nº de série	Nota
					00	01	02		
Grade Radiador.....0,2		1	17272-ZC3-300	Bucha, Junção.....	1	1	1		
• Tampa Comp., Radiador		2	19010-MY5-611	Radiador	1	1	1		
• Interruptor Comp., Termostato		3	19015-MY5-611	Suporte, Ventoinha	1	1	1		
• Ventoinha		4	19030-MY5-611	Motor, Ventoinha.....	1	1	1		
Suporte Comp	0,4	5	19032-MY5-860	Grade Radiador.....	1	1	1		
• Bocal, Abastecimento		6	19040-MF5-751	Ventoinha, (TOYO).....	1	1	1		
• Mangueira Superior, Radiador		7	19045-MAL-981	Tampa Radiador	1	1	1		
• Mangueira B, Água		8	19051-KA3-830	Coxim Fixação, Radiador	3	3	3		
• Unidade Térmica		9	19052-MN8-000	Bucha Fixação, Radiador	2	2	2		
• Anel, Vedação, 47,5 x 2		10	19069-MM9-000	Junção, Mangueira Água	1	1	1		
• Tampa, Termostato		11	19101-MY5-860	Tanque Reserva, Radiador.....	1	1	1		
• Termostato Comp.		12	19103-MN8-000	Tampa, Termostato	1	1	1		
• Tampa Termostato		13	19104-MB0-700	Tampa, Tanque Reserva	1	1	1		
• Mangueira, Superior Radiador		14	19106-MN8-000	Bocal, Abastecimento	1	1	1		
• Mangueira A, Água		15	19130-MY5-610	Suporte, Termostato	1	1	1		
• Mangueira C, Água		16	19300-KE8-000	Termostato Comp	1	1	1		
• Tubo, 7,3 x 930		17	19311-MZ6-730	Carcaça, Termostato	1	1	1		
Radiador Comp	0,6	18	19501-MY5-610	Mangueira Superior, Radiador	1	1	1		
Tanque, Reserva Radiador.....	1,2	19	19502-MY5-610	Mangueira Inferior, Radiador.....	1	1	1		
		20	19503-MY5-610	Mangueira A, Água.....	1	1	1		
		21	19504-KY1-003	Presilha, Mangueira Água, 25 mm	2	2	2		

C-31

Radiador

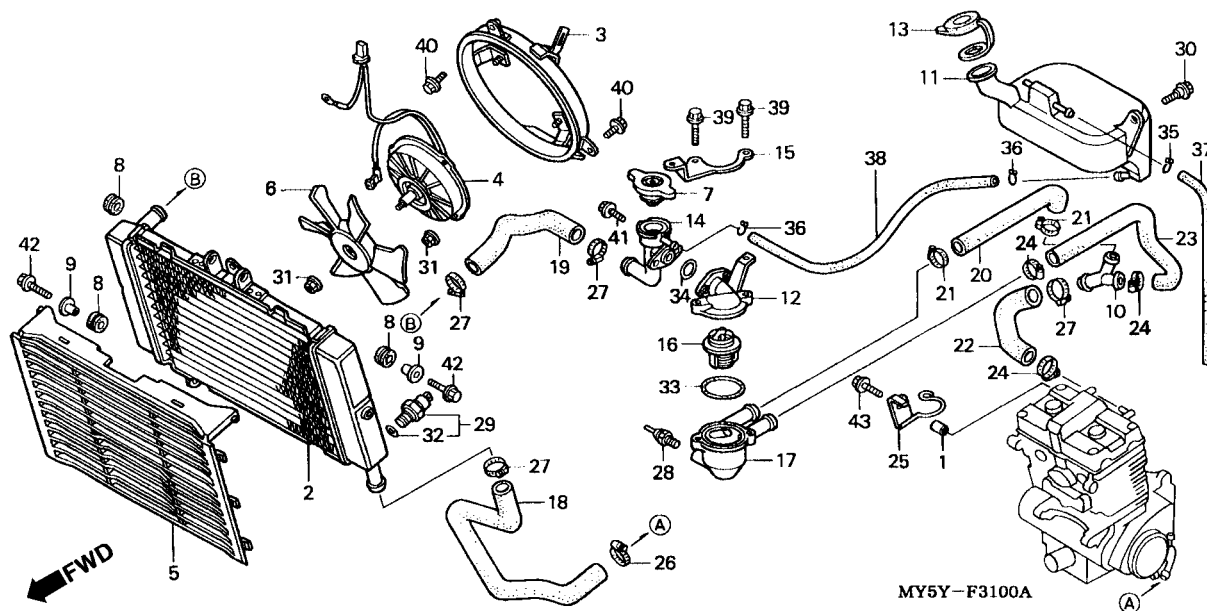

Item de serviço	T.M.O.	Ref. Nº	Nº da peça	Descrição	Qtd. CB500			Nº de série	Nota
					00	01	02		
		22	19504-MY5-610	Mangueira B, Água.....	1	1	1		
		23	19505-MY5-610	Mangueira C, Água	1	1	1		
		24	19506-KS6-700	Presilha C, Mangueira Água.....	3	3	3		
		25	19507-MY5-610	Presilha, Mangueira Radiador	1	1	1		
		26	19516-GAG-003	Presilha, Mangueira, 30-37 mm.....	1	1	1		
		27	19516-ML7-691	Presilha, Mangueira, 24-32 mm.....	4	4	4		
		28	37750-PC1-004	Unidade Termica (DENSO)	1	1	1		
		29	37760-MT2-003	Interruptor Comp., Termostato	1	1	1		
		30	90111-162-000	Parafuso, Flange, 6 mm.....	1	1	1		
		31	90315-MK3-003	Porca Trava, 5 mm	4	4	4		
		32	91307-611-000	Anel, Vedação 13,5 x 1,4	1	1	1		
		33	91311-KE8-000	Anel, Vedação 47,5 x 2	1	1	1		
		34	94608-30000	Anel, Vedação 23 x 2,4	1	1	1		
		35	95002-02100	Presilha, Tubo (B10)	1	1	1		
		36	95002-02120	Presilha, Tubo (B12)	2	2	2		
		37	95005-55460-20	Tubo, 5,3 x 460 (95005-55001-20M)	1	1	1		
		38	95005-75930-20	Tubo, 7,3 x 930 (95005-75001-20M)	1	1	1		
		39	95701-06025-08	Parafuso, Flange, 6 x 25	2	2	2		
		40	96001-06010-00	Parafuso, Flange, 6 x 10	3	3	3		
		41	96001-06014-00	Parafuso, Flange, 6 x 14	2	2	2		
		42	96001-06025-07	Parafuso, Flange, 6 x 25	2	2	2		
		43	96001-06028-07	Parafuso, Flange, 6 x 28	1	1	1		

C-32
Etiquetas

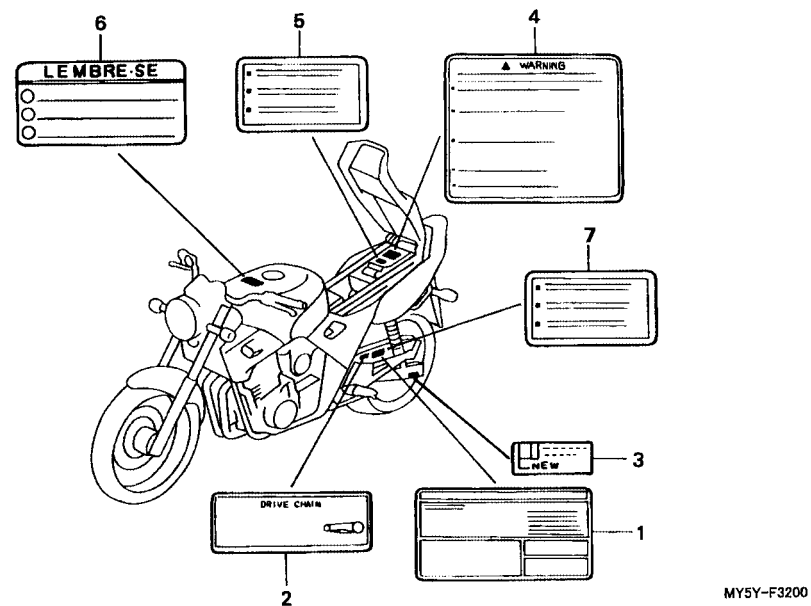

Item de serviço	T.M.O.	Ref. Nº	Nº da peça	Descrição	Qty. CB500			Nº de série	Nota
					00	01	02		
		1	87505-MY5-B60	Etiqueta, Precaução Pneu	1	1	1
		2	87507-MY5-B60	Etiqueta, Precaução Corrente Transmissão.....	1	1	1
		3	87508-MY5-B60	Etiqueta, Ajuste Corrente.....	1	1	1
		4	87512-MY5-B60	Etiqueta, Acessórios e Carga.....	1	1	1
		5	87523-MY5-B60	Etiqueta, Limite Carga	1	1	1
		6	87560-KE2-710	Etiqueta, Precaução	1	1	1
		7	87132-MY5-K00	Etiqueta Emissão Poluentes	-	-	1	3R100001-

C-33

Faixas (Modelo 00)

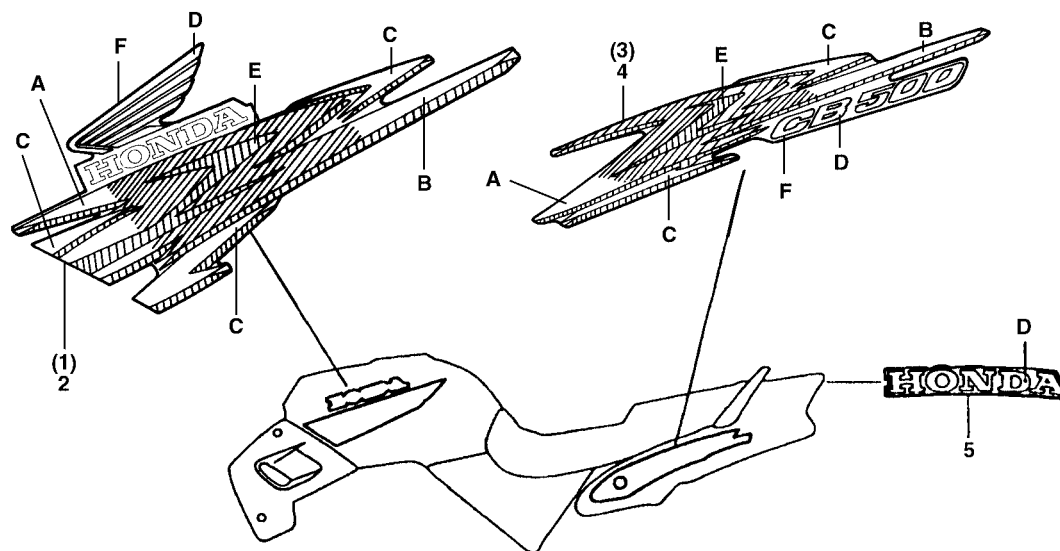

Item de serviço	T.M.O.	Ref. Nº	Nº da peça	Descrição	Qtd. CB500 00 01 02			Nº de série	Nota
		1	86151-MY5-B90ZC	Emblema Direito, Tanque Combustível, *Tipo 3*	1	-	-		
			86151-MY5-B90ZD	Emblema Direito, Tanque Combustível, *Tipo 4*	1	-	-		
		2	86152-MY5-B90ZC	Emblema Esquerdo, Tanque Combustível, *Tipo 3*	1	-	-		
			86152-MY5-B90ZD	Emblema Esquerdo, Tanque Combustível, *Tipo 4*	1	-	-		
		3	87121-MY5-B90ZC	Emblema Direito, Carenagem Traseira, *Tipo 3*	1	-	-		
			87121-MY5-B90ZD	Emblema Direito, Carenagem Traseira, *Tipo 4*	1	-	-		
		4	87122-MY5-B90ZC	Emblema Esquerdo, Carenagem Traseira, *Tipo 3*	1	-	-		
			87122-MY5-B90ZD	Emblema Esquerdo, Carenagem Traseira, *Tipo 4*	1	-	-		
		5	87125-MY5-B90ZC	Emblema, Rabeta *Tipo 3*	1	-	-		
			87125-MY5-B90ZD	Emblema, Rabeta *Tipo 4*	1	-	-		

Cor da Moto	Tipo
R-180C Vermelho Granada Candy	3
NH-277M Cinza Shadow Metálico	4

Cor da Moto	Tipo	Posição					
		A	B	C	D	E	F
R-180C Vermelho Granada Candy	3	R-107C-U Vermelho Bourgogne Candy	Laranja	P-5M Azul Juquehy Metálico	NH-259M Metálica	NH-1 Preto	NH-1 Preto
NH-277M Cinza Shadow Metálico	4	NH-206M Cinza Médio Metálica	Azul Céu Califórnia	RP-1113 Metálica	NH-217M Preto Checker Metálica	NH-1 Preto	Azul Céu Califórnia

C-33.1

Faixas
(Modelo 01)

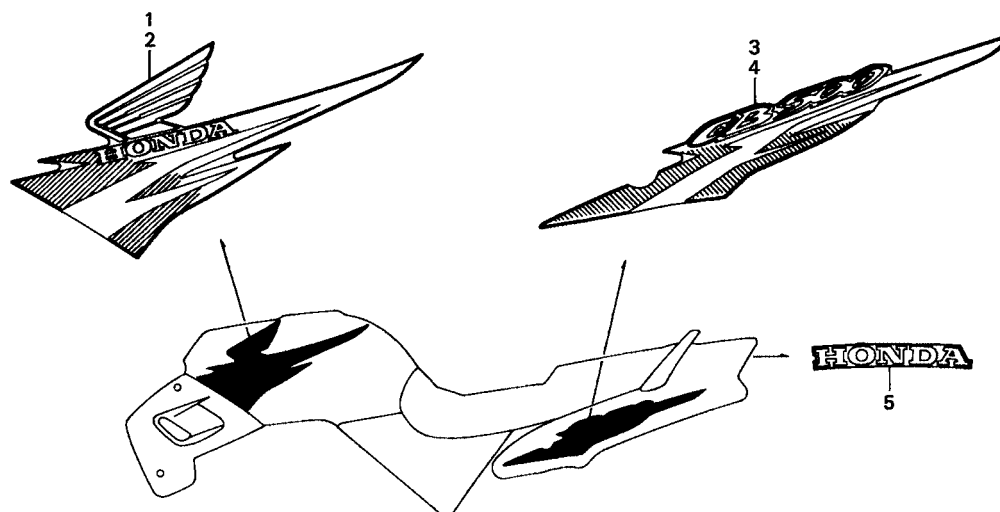

MY5Y-F3301

Item de serviço	T.M.O.	Ref. Nº	Nº da peça	Descrição	Qtd. CB500			Nº de série	Nota
					00	01	02		
		1	86151-MY5-K00ZA	Emblema Direito, Tanque Combustível *R-180C* Vermelho Granada Candy	-	1	-
			86151-MY5-K00ZB	Emblema Direito, Tanque Combustível *NH-1* Preto	-	1	-
		2	86152-MY5-K00ZA	Emblema Esquerdo, Tanque Combustível *R-180C* Vermelho Granada Candy	-	1	-
			86152-MY5-K00ZB	Emblema Esquerdo, Tanque Combustível *NH-1* Preto	-	1	-
		3	87121-MY5-K00ZA	Emblema Direito, Carenagem Traseira *R-180C* Vermelho Granada Candy	-	1	-
			87121-MY5-K00ZB	Emblema Direito, Carenagem Traseira *NH-1* Preto	-	1	-
		4	87122-MY5-K00ZA	Emblema Esquerdo, Carenagem Traseira *R-180C* Vermelho Granada Candy	-	1	-
			87122-MY5-K00ZB	Emblema Esquerdo, Carenagem Traseira *NH-1* Preto	-	1	-
		* 5	87125-MY5-890ZC	Emblema, Rabeta (HONDA) *R-180C* Vermelho Granada Candy	-	1	-
			87125-MY5-K00ZE	Emblema, Rabeta (HONDA) *NH-1* Preto	-	1	-

C-33.2

Faixas
(Modelo 02)

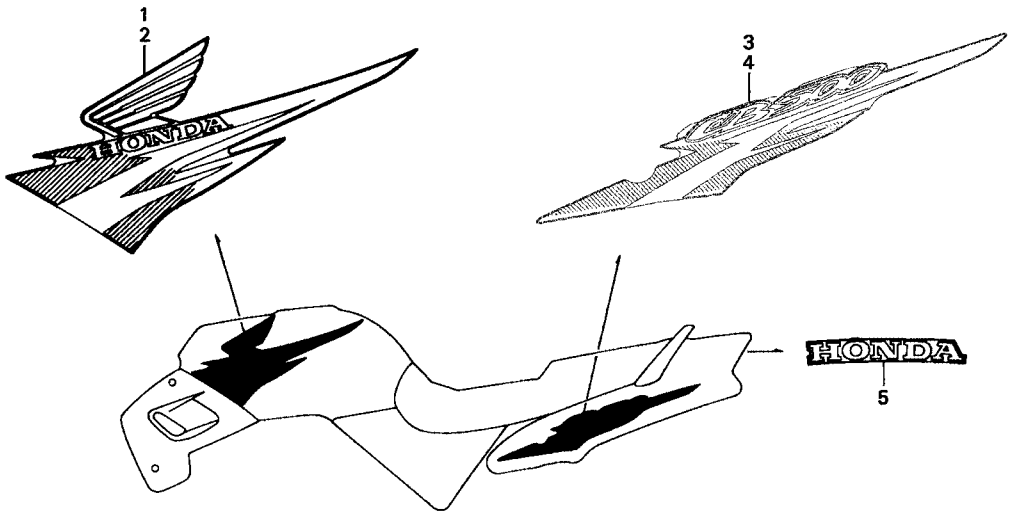

MY5Y-F3301

Item de serviço	T.M.O.	Ref. Nº	Nº da peça	Descrição	Qtd.			Nº de série	Nota
					00	01	02		
		1	86151-MY5-K10ZC	Emblema Direito, Tanque Combustível	-	-	1		
				PB-323C Azul Arujá Candy.....	-	-	1		
			86151-MY5-K10ZD	Emblema Direito, Tanque Combustível *NH-1* Preto	-	-	1		
		2	86152-MY5-K10ZC	Emblema Esquerdo, Tanque Combustível	-	-	1		
				PB-323C Azul Arujá Candy.....	-	-	1		
			86152-MY5-K10ZD	Emblema Esquerdo, Tanque Combustível *NH-1* Preto	-	-	1		
		3	87121-MY5-K10ZC	Emblema Direito, Carenagem Traseira	-	-	1		
				PB-323C Azul Arujá Candy.....	-	-	1		
			87121-MY5-K10ZD	Emblema Direito, Carenagem Traseira *NH-1* Preto.....	-	-	1		
		4	87122-MY5-K10ZC	Emblema Esquerdo, Carenagem Traseira	-	-	1		
				PB-323C Azul Arujá Candy.....	-	-	1		
			87122-MY5-K10ZD	Emblema Esquerdo, Carenagem Traseira *NH-1* Preto	-	-	1		
		5	87125-MY5-K10ZC	Emblema, Rabeta (HONDA) *PB-323C* Azul Arujá Candy	-	-	1		
			87125-MY5-K10ZG	Emblema, Rabeta (HONDA) *NH-1* Preto	-	-	1		

ÍNDICE DE NÚMERO DE PEÇAS

Nº da Peça	Nº do bloco	Nº da Peça	Nº do bloco	Nº da Peça	Nº do bloco	Nº da Peça	Nº do bloco	Nº da Peça	Nº do bloco	Nº da Peça	Nº do bloco
06000		13000		14620-MY5-601	M-4	14931-KT7-013	M-3	14967-KT7-013	M-3	16051-MV4-000	M-19.1
				14711-MT4-000	M-3	14932-KT7-013	M-3	14968-KT7-013	M-3	16051-MZ5-670	M-19
06405-MY5-P00	C-22	13011-MT3-305	M-14	14721-MY3-000	M-3	14933-KT7-013	M-3	14969-KT7-013	M-3	16052-MV4-000	M-19.1
06431-MAK-003	C-12	13021-MT3-305	M-14	14731-MT4-000	M-3	14934-KT7-013	M-3			16053-MB0-671	M-19
06435-MAK-003	C-12	13031-MT3-305	M-14	14751-MZ5-003	M-3	14935-KT7-013	M-3	15000		16080-MV4-000	M-19
06436-MY5-731	C-12	13101-MY5-600	M-14	14771-KW3-900	M-3	14936-KT7-013	M-3			16080-MV4-000	M-19.1
06439-MAK-003	C-9	13102-MY5-305	M-14	14775-PM3-000	M-3	14937-KT7-013	M-3	15010-MW0-000	M-12	16080-MY5-600	M-19
06439-MAK-003	C-12	13103-MY5-305	M-14	14781-ML0-720	M-3	14938-KT7-013	M-3	15100-MY5-601	M-12	16081-KAZ-000	M-19
06451-MAK-003	C-9	13111-MY5-600	M-14	14901-KT7-013	M-3	14939-KT7-013	M-3	15131-KT7-013	M-6	16083-MY5-E00	M-19
06452-MAK-003	C-9	13210-MY5-600	M-14	14902-KT7-013	M-3	14940-KT7-013	M-3	15134-KE8-010	M-12	16084-MY5-E00	M-19
06455-MY5-731	C-9	13213-ML7-020	M-14	14903-KT7-013	M-3	14941-KT7-013	M-3	15141-MV4-000	M-12	16085-MV4-000	M-19
06456-MAK-003	C-9	13214-MM4-000	M-14	14904-KT7-013	M-3	14942-KT7-013	M-3	15150-MY5-600	M-12	16100-MY5-B60	M-19
		13215-ML7-000	M-14	14905-KT7-013	M-3	14943-KT7-013	M-3	15154-MM5-000	M-12	16100-MY5-B61	C-4
		13215-MM4-000	M-14	14906-KT7-013	M-3	14944-KT7-013	M-3	15220-MY9-000	M-12	16101-MY5-B60	M-19
11000		13216-MM4-000	M-14	14907-KT7-013	M-3	14945-KT7-013	M-3	15311-MY5-600	M-12	16101-MY5-B61	C-4
		13217-MM4-000	M-14	14908-KT7-013	M-3	14946-KT7-013	M-3	15410-MM9-013	M-12	16102-MY5-B60	M-19
11000-MY5-600	M-13	13218-MM4-000	M-14	14909-KT7-013	M-3	14947-KT7-013	M-3	15515-MY5-600	M-13	16102-MY5-B61	C-4
11210-MY5-E00	M-12	13310-MY5-600	M-14	14910-KT7-013	M-3	14948-KT7-013	M-3	15651-GB4-790	M-5	16107-MZ5-671	M-19.1
11321-MY5-600	M-8	13313-ML7-691	M-14	14911-KT7-013	M-3	14949-KT7-013	M-3	15772-GB5-670	C-17	16111-MY5-600	M-19.1
11322-MY5-600	M-8	13314-ML7-691	M-14	14912-KT7-013	M-3	14950-KT7-013	M-3			16119-MZ2-600	M-19
11330-MY5-600	M-5	13315-ML7-691	M-14	14913-KT7-013	M-3	14951-KT7-013	M-3	16000		16119-MZ2-610	M-19
11333-MV9-670	M-9	13316-ML7-691	M-14	14914-KT7-013	M-3	14952-KT7-013	M-3			16120-MY5-600	M-19
11350-MY5-850	M-10	13317-ML7-691	M-14	14915-KT7-013	M-3	14953-KT7-013	M-3	16010-MZ5-920	M-19.1	16136-MY5-600	M-19
11365-MY5-850	M-10	13327-MR7-013	M-15	14916-KT7-013	M-3	14954-KT7-013	M-3	16012-MY5-A20	M-19.1	16141-MY5-E00	M-19.1
11392-MY5-600	M-8	13410-MY5-600	M-15	14917-KT7-013	M-3	14955-KT7-013	M-3	16013-MZ1-790	M-19.1	16155-MY2-980	M-19.1
11394-MY5-600	M-5	13410-MY5-601	M-15	14918-KT7-013	M-3	14956-KT7-013	M-3	16015-MZ5-920	M-19.1	16163-GHB-610	M-19
		13421-MY5-720	M-15	14919-KT7-013	M-3	14957-KT7-013	M-3	16016-MY5-850	M-19.1	16165-MY5-B60	M-19.1
		13424-MY5-600	M-15	14920-KT7-013	M-3	14958-KT7-013	M-3	16023-MY5-850	M-19.1	16169-MZ2-600	M-19.1
12000				14921-KT7-013	M-3	14959-KT7-013	M-3	16024-MY5-850	M-19	16172-MY5-600	M-19
		14000		14922-KT7-013	M-3	14960-KT7-013	M-3	16027-MZ2-E00	M-19	16173-MZ1-000	M-19
12010-MY5-600	M-2			14923-KT7-013	M-3	14961-KT7-013	M-3	16028-MZ2-E00	M-19.1	16175-MZ1-000	M-19
12204-MT4-305	M-2	14120-MY5-E00	M-3	14924-KT7-013	M-3	14962-KT7-013	M-3	16029-MZ1-790	M-19.1	16188-MZ1-000	M-19.1
12206-ML8-300	M-13	14140-MY5-E00	M-3	14925-KT7-013	M-3	14963-KT7-013	M-3	16037-MY5-850	M-19.1	16192-MY5-600	M-19
12208-ML0-721	M-3	14401-MY5-601	M-4	14926-KT7-013	M-3	14964-KT7-013	M-3	16039-MZ1-790	M-19	16195-MY5-600	M-19
12209-ML0-722	M-3	14510-MY5-601	M-4	14927-KT7-013	M-3	14965-KT7-013	M-3	16040-MZ1-790	M-19	16197-MY5-600	M-19
12251-MY5-601	M-2	14520-MY5-851	M-4	14928-KT7-013	M-3	14966-KT7-013	M-3	16046-MY5-850	M-19.1	16198-MY5-600	M-19
12310-MY5-H20	M-1	14546-MZ5-000	M-4	14929-KT7-013	M-3			16047-MY5-850	M-19	16211-MY5-600	M-2
12391-MT4-000	M-1	14560-MY5-851	M-4	14930-KT7-013	M-3			16050-MY5-710	M-19.1	16214-MB0-000	M-2

ÍNDICE DE NÚMERO DE PEÇAS

Nº da Peça	Nº do bloco	Nº da Peça	Nº do bloco	Nº da Peça	Nº do bloco	Nº da Peça	Nº do bloco	Nº da Peça	Nº do bloco	Nº da Peça	Nº do bloco
16218-MV9-670	M-2	17620-MT4-020	C-5	19045-MAL-981	C-31	22201-KAE-000	M-6	23521-MY5-720	M-16	30700-KAF-010	C-28
16221-MY5-600	M-2	17620-MT4-020	C-14	19051-KA3-830	C-31	22201-KM4-000	M-6	23801-KY2-005	M-16	30731-MY5-000	C-28
16222-MV4-300	M-2	17622-GB7-900	C-14	19052-MN8-000	C-31	22202-ML4-611	M-6			30732-MY5-000	C-28
16726-PH3-003	C-17	17724-102-700	C-17	19063-MY5-600	M-18	22321-MM9-000	M-6	24000			
16950-MY5-B22	C-14	17910-MY5-G30	C-3	19069-MM9-000	C-31	22350-MS6-921	M-6			31000	
16950-MY5-B61	C-14	17920-MY5-G30	C-3	19101-MY5-860	C-31	22361-MV4-000	M-6	24211-MY5-600	M-17		
16952-MY5-610	C-14	17950-MY5-730	C-3	19103-ML7-000	C-14	22401-MM9-000	M-6	24212-MY5-600	M-17	31110-MY5-004	M-9
16953-MY5-B60	C-14	17962-MN8-003	C-3	19103-MN8-000	C-31	22402-MY5-850	M-6	24213-MY5-600	M-17	31120-MY5-004	M-9
16958-KM9-005	C-14			19104-MB0-700	C-31	22810-MY5-600	M-5	24261-283-000	M-16	31200-MY5-013	M-11
16963-MY5-860	C-14	18000		19106-MN8-000	C-31	22815-KM7-700	M-5	24261-MT6-600	M-17	31201-KS5-901	M-11
				19113-MB1-870	C-1	22821-MY5-600	M-5	24310-MV9-931	M-17	31204-KS5-901	M-11
17000		18150-MY5-860	C-18	19130-MY5-610	C-31	22847-415-000	M-6	24315-MV9-932	M-17	31205-MN4-008	M-11
		18291-MN4-920	C-18	19200-MY5-602	M-10	22870-MY5-730	C-3	24430-MW0-000	M-17	31206-MN4-008	M-11
17221-MY5-860	C-17	18310-MY5-860	C-18	19220-MY5-305	M-10			24435-MY5-600	M-17	31207-KS5-901	M-11
17222-MY5-610	C-17	18371-MY5-860	C-18	19226-KE7-000	M-10	23000		24610-MY5-600	M-17	31500-KV8-931	C-27
17230-MY9-000	C-17	18391-ML0-003	C-18	19300-KE8-000	C-31			24651-KT7-000	M-17	31600-MV4-000	C-28
17231-MY5-860	C-17	18421-MB0-000	C-18	19311-MZ6-730	C-31	23113-MY5-720	M-14	24652-035-000	M-17	31600-MV4-010	C-28
17232-MY5-860	C-17	18422-KAF-700	C-18	19501-MY5-610	C-31	23114-MY5-720	M-14	24655-MV9-670	M-17	31700-196-000	C-28
17252-MY5-860	C-17	18422-MN5-000	C-15	19502-MY5-610	C-31	23114-MY5-720	M-15	24701-MY5-860	C-19		
17253-MY5-610	C-17	18424-MN5-000	C-15	19503-MY5-610	C-31	23115-MV1-300	M-14	24781-KR3-770	C-19	32000	
17254-KAZ-000	C-17			19504-KY1-003	C-31	23117-MV1-003	M-14				
17255-MY5-860	C-17	19000		19504-MY5-610	C-31	23117-MV1-003	M-15	28000		32100-MY5-730	C-28
17256-MY5-860	C-17			19505-MY5-610	C-31	23210-MY5-E00	M-16			32401-MY5-000	C-27
17272-ZC3-300	C-31	19010-MY5-611	C-31	19506-KS6-700	C-31	23212-KE7-000	M-16	28102-ME9-000	M-7	32406-MT4-000	C-27
17370-419-700	C-17	19015-MY5-611	C-31	19507-MY5-610	C-31	23220-MY5-600	M-16	28110-MY5-600	M-7	32410-MY5-000	C-27
17500-MY5-B90ZA	C-14	19020-MY5-860ZN	C-14	19516-GAG-003	C-31	23421-MY5-720	M-16	28126-HA7-672	M-7	32411-253-000	C-27
17500-MY5-B90ZB	C-14	19020-MY5-860ZP	C-14	19516-ML7-691	C-31	23431-MY5-850	M-16	28126-HA7-673	M-7	32412-KT8-000	C-27
17500-MY5-K00ZA	C-14	19020-MY5-860ZQ	C-14	19517-ML7-691	M-18	23441-MY5-850	M-16	28130-MY5-E00	M-7	32601-MY5-000	C-27
17500-MY5-K00ZB	C-14	19020-MY5-860ZR	C-14	19520-MY5-600	M-18	23442-MM4-000	M-16				
17500-MY5-K10ZA	C-14	19030-MY5-611	C-31	19526-MY5-600	M-18	23451-MY5-720	M-16	30000		33000	
17500-MY5-K10ZB	C-14	19032-MY5-860	C-31			23461-MY5-850	M-16				
17503-397-630	C-20	19035-MY5-610	C-29	22000		23481-MY5-720	M-16	30291-MY5-600	M-5	33101-MAK-000	C-1
17506-MB1-000	C-14	19036-KA3-700	C-24			23482-MV9-670	M-16	30300-MY5-003	M-5	33106-MAK-000	C-1
17512-MY5-610	C-14	19040-MF5-751	C-31	22100-MY5-601	M-6	23491-MY5-720	M-16	30405-MS2-000	C-28	33107-MZ1-791	C-1
17553-MY5-610	C-17	19040-MY5-860ZN	C-14	22100-MY5-602	M-6	23492-KY2-000	M-16	30407-MY5-610	C-28	33112-MAK-000	C-1
17611-028-000	C-14	19040-MY5-860ZP	C-14	22116-MY5-600	M-6	23501-MY5-720	M-16	30407-MY5-860	C-28	33120-MAK-000	C-1
17620-MT4-010	C-5	19040-MY5-860ZQ	C-14	22120-MZ8-B40	M-6	23511-MY5-720	M-16	30410-MY5-611	C-28	33136-111-671	C-1
17620-MT4-010	C-14	19040-MY5-860ZR	C-14	22125-MN8-000	M-6	23512-KY2-000	M-16	30500-ML7-013	C-28	33400-MY5-730	C-25

ÍNDICE DE NÚMERO DE PEÇAS

Nº da Peça	Nº do bloco	Nº da Peça	Nº do bloco	Nº da Peça	Nº do bloco	Nº da Peça	Nº do bloco	Nº da Peça	Nº do bloco	Nº da Peça	Nº do bloco
33402-MY5-730	C-25	35700-KBV-305	C-21	41212-MY5-731	C-13	43504-MB2-006	C-11	45518-MB0-006	C-25	50400-MY5-860	C-24
33411-GJ3-601	C-25	35850-MR5-007	C-27	41241-MA6-000	C-13	43510-MY5-731	C-11	45518-MY5-730	C-3	50420-MY5-860	C-24
33441-MY5-730	C-25	35856-KBH-000	C-27			43511-MR7-016	C-11	45519-MAK-003	C-4	50500-MY5-860	C-21
33450-MY5-730	C-25			42000		43512-KBV-003	C-11	45520-300-000	C-11	50524-KAF-000	C-18
33600-MY5-730	C-25	37000				43513-MY1-006	C-11	45520-MY5-731	C-4	50526-MY5-860	C-21
33650-MY5-730	C-25			42301-MY5-610	C-13	43514-KS6-701	C-11	45521-MJ6-006	C-11	50530-MY5-860	C-21
33702-MY5-730	C-26	37113-ML7-008	C-2	42312-MY5-730	C-13	43520-MJ6-305	C-11	45525-MY5-G31	C-4	50542-MY5-860	C-21
33703-MV1-630	C-26	37200-MY5-611	C-2	42312-MY5-860	C-13	43530-MN4-006	C-11	45526-MY5-731	C-4	50544-MY5-860	C-21
33709-MY5-730	C-26	37211-KY6-008	C-2	42615-MY5-B60	C-13			45530-MY5-731	C-4	50545-MY5-860	C-21
33741-MS6-921	C-15	37215-KS3-901	C-2	42620-MY5-730	C-13	44000				50546-MY5-860	C-21
33905-MAK-000	C-1	37215-ML0-008	C-2	42625-MA6-000	C-13			46000		50547-MY5-860	C-21
33906-MAK-000	C-1	37220-445-008	C-2	42650-MY5-B80	C-13	44301-MY5-610	C-10			50548-MY5-860	C-21
		37250-MY5-861	C-2	42704-MB0-000	C-10	44311-MY5-860	C-10	46182-500-013	C-11	50600-MY5-G30	C-20
34000		37305-KE5-008	C-2	42704-MB0-000	C-13	44620-KBH-000	C-10	46500-MY5-730	C-19	50601-MY5-B60	C-19
		37614-MY5-861	C-2	42705-MB0-000	C-10	44650-MY5-B80ZA	C-10	46500-MY5-K00	C-19	50603-MY5-G30	C-20
34901-MAK-000	C-1	37615-KBH-008	C-2	42705-MB0-000	C-13	44680-410-000	C-10	46504-KV6-702	C-11	50603-MY5-860	C-20
34903-MAK-000	C-1	37618-KBH-008	C-2	42706-MB0-000	C-10	44711-MY5-G32	C-10	46513-KBV-000	C-19	50607-KK6-000	C-18
34906-447-711	C-26	37619-MY5-611	C-2	42706-MB0-000	C-13	44711-MY5-G33	C-10	46514-MJ0-000	C-19	50608-KV0-000	C-18
34908-634-611	C-25	37750-PC1-004	C-31	42711-MY5-G32	C-13	44800-MY5-731	C-10	46515-KBV-000	C-19	50612-KY4-900	C-20
34908-KM1-671	C-2	37760-MT2-003	C-31	42711-MY5-G33	C-13	44806-MY5-731	C-10			50617-MM5-000	C-20
34908-KW3-003	C-2			42753-MR4-901	C-10	44809-MY5-731	C-10	47000		50618-MN8-000	C-20
34909-KW3-003	C-2	38000		42753-MR4-901	C-13	44830-MY5-G30	C-2			50619-MM5-000	C-20
						44831-MY5-730	C-2	47117-196-000	C-29	50639-ML0-010	C-20
35000		38120-MV9-008	C-1	43000						50642-KY4-900	C-20
		38120-MY5-860	C-1			45000		50000		50644-MM5-000	C-20
35010-MY5-H20	C-5	38301-MG9-681	C-28	43107-MAK-003	C-12					50661-MV9-000	C-20
35010-MY5-H21	C-5	38306-GE7-000	C-28	43108-MAK-003	C-12	45107-MAK-003	C-9	50100-MY5-730ZA	C-29	50700-MY5-860	C-20
35020-MY5-860	C-3			43150-MY5-731	C-12	45108-MAK-003	C-9	50130-MY5-730	C-29	50710-KE8-000	C-20
35100-MY5-H20	C-5	40000		43216-MAK-003	C-9	45117-MAK-003	C-9	50140-MY5-730	C-29	50711-MAN-600	C-20
35101-MY5-731	C-5			43216-MAK-003	C-12	45126-MY5-G31	C-4	50210-MY5-860ZA	C-29	50712-MAN-600	C-20
35121-MN9-611	C-5	40510-MY5-860	C-22	43251-MY5-731	C-13	45156-MY5-610	C-4	50225-MY5-610	C-29	50715-ML4-000	C-20
35150-MY5-860	C-3	40535-MY5-306	C-22	43310-MY5-G31	C-11	45156-MY5-A00	C-7	50226-MY5-610	C-29	50800-MY5-860	C-15
35330-413-003	C-3	40545-MY5-G31	C-22	43350-MY5-730	C-12	45250-MY5-731	C-9	50320-MY5-860	C-24		
35340-MM5-600	C-4	40546-MY5-860	C-22	43352-MAK-003	C-9	45251-MY5-731	C-10	50323-HE0-671	C-24	51000	
35350-KY6-000	C-19			43352-MAK-003	C-12	45451-471-000	C-7	50335-MY5-860	C-24		
35357-124-000	C-19	41000		43353-MAK-003	C-9	45504-MAK-003	C-4	50350-MY5-860	C-29	51400-MY5-G31	C-8
35500-MJ4-024	M-13			43353-MAK-003	C-12	45510-MY5-G01	C-4	50351-MY5-860	C-29	51401-MY5-731	C-8
35600-KE8-003	M-13	41205-MY5-731	C-13	43503-MR7-006	C-11	45517-MY5-731	C-4	50352-MY5-860	C-29	51402-MY5-731	C-8

ÍNDICE DE NÚMERO DE PEÇAS

Nº da Peça	Nº do bloco	Nº da Peça	Nº do bloco	Nº da Peça	Nº do bloco	Nº da Peça	Nº do bloco	Nº da Peça	Nº do bloco	Nº da Peça	Nº do bloco
51403-MY5-731	C-8	53105-MY5-861	C-5	77000		84000		87125-MY5-K00ZE	C-33.1	90010-KM1-000	M-9
51410-MY5-G31	C-8	53106-KR3-770	C-5					87125-MY5-K10ZC	C-33.2	90013-883-000	M-10
51411-MY5-861	C-8	53107-MB6-630	C-5	77156-MY5-610	C-15	84701-MY5-860	C-24	87125-MY5-K10ZG	C-33.2	90017-MA6-000	M-2
51412-MY5-731	C-8	53108-KR3-940	C-5	77200-MY5-720	C-15	84706-163-670	C-14	87132-MY5-K00	C-32	90019-MA6-000	M-2
51414-MN4-003	C-8	53125-174-670	C-24	77202-MY5-860	C-15			87505-MY5-B60	C-32	90019-MB0-000	M-12
51415-MN4-003	C-8	53131-371-000	C-5	77217-ML7-000	C-15	86000		87507-MY5-B60	C-32	90021-MM5-000	M-12
51420-MY5-861	C-8	53140-MY5-860	C-3	77218-ML7-000	C-15			87508-MY5-B60	C-32	90022-MY5-600	M-17
51432-KAZ-003	C-8	53165-422-000	C-3	77220-KY6-000	C-15	86150-MY5-860	C-5	87512-MY5-B60	C-32	90023-MV9-670	M-5
51437-ML7-691	C-8	53166-422-000	C-3	77230-MY5-B90ZA	C-15	86151-MY5-B90ZC	C-33	87523-MY5-B60	C-32	90023-MV9-670	M-9
51440-MY5-731	C-8	53172-MY5-730	C-3	77230-MY5-B90ZB	C-15	86151-MY5-B90ZD	C-33	87560-KE2-710	C-32	90032-ML7-671	C-2
51447-MY5-731	C-8	53175-MY5-731	C-4	77230-MY5-K00ZA	C-15	86151-MY5-K00ZA	C-33.1			90035-166-008	C-2
51450-KW3-003	C-8	53178-MY5-730	C-3	77230-MY5-K00ZB	C-15	86151-MY5-K00ZB	C-33.1	88000		90037-422-003	M-16
51490-KAZ-003	C-8	53192-MY5-730	C-3	77230-MY5-K10ZA	C-15	86151-MY5-K10ZC	C-33.2			90041-MA6-000	M-13
51500-MY5-G31	C-8	53200-MY5-860	C-6	77230-MY5-K10ZB	C-15	86151-MY5-K10ZD	C-33.2	88110-MZ1-600	C-3	90042-MY5-600	M-13
51520-MY5-861	C-8	53213-MB4-771	C-6	77239-MT3-000	C-5	86152-MY5-B90ZC	C-33	88130-MB6-620	C-3	90048-MY5-600	M-13
		53214-371-010	C-6	77239-MT3-000	C-15	86152-MY5-B90ZD	C-33	88210-MY5-720	C-3	90071-MB0-000	M-11
52000		53220-422-000	C-6	77251-342-000	C-30	86152-MY5-K00ZA	C-33.1	88210-MY5-721	C-3	90074-MT4-000	C-14
52101-MY5-730	C-22	53300-MY5-860	C-5	77310-MY5-860ZB	C-15	86152-MY5-K00ZB	C-33.1			90084-MN8-010	M-8
52102-ML4-000	C-22	53312-657-000	C-19			86152-MY5-K10ZC	C-33.2	89000		90087-MR1-000	M-8
52105-MJ0-000	C-22	61000		80000		86152-MY5-K10ZD	C-33.2			90100-438-850	C-1
52106-MR4-900	C-22					87000		89210-GBJ-J00	C-30	90100-MW6-610	C-5
52114-KY1-000	C-11	61101-MY5-860	C-7	80100-MY5-860	C-24			89210-GBJ-J10	C-30	90101-KE8-000	C-29
52120-MY5-860	C-22	61104-422-000	C-26	80102-MY5-860	C-26	87121-MY5-B90ZC	C-33	89216-KY2-700	C-30	90101-KY6-008	C-2
52156-MY5-860	C-16	61110-MY5-860ZN	C-7	80112-MA6-000	C-26	87121-MY5-B90ZD	C-33	89221-429-000	C-30	90101-MM8-000	C-6
52170-MY5-860	C-22	61110-MY5-860ZP	C-7			87121-MY5-K00ZA	C-33.1	89230-MB1-000	C-30	90102-MN8-000	C-29
52171-MY5-730	C-22	61110-MY5-860ZQ	C-7	81000		87121-MY5-K00ZB	C-33.1			90103-GC2-920	C-29
52200-MY5-B60ZA	C-22	61110-MY5-860ZR	C-7			87121-MY5-K10ZC	C-33.2	90000		90104-KY4-900	C-25
52400-MY5-G31	C-23	61300-MY5-730	C-1	81173-MN5-300	C-15	87121-MY5-K10ZD	C-33.2	90001-GW2-000	C-14	90105-KAF-000	C-20
52485-KR3-003	C-23	61302-MAK-000	C-1			87122-MY5-B90ZC	C-33	90002-MY5-850	M-1	90105-KB7-910	C-26
52486-GA7-003	C-23	61303-MK4-630	C-1	83000		87122-MY5-B90ZD	C-33	90003-MM9-000	M-6	90105-MBB-000	C-10
52489-GS3-003	C-23	61304-292-000	C-1			87122-MY5-K00ZA	C-33.1	90003-MY5-720	C-3	90105-MBB-000	C-13
		61311-MY5-730	C-1	83551-300-000	C-14	87122-MY5-K00ZB	C-33.1	90004-GHB-600	M-4	90105-MY9-000	C-11
53000		61313-GJ1-000	C-24	83551-300-000	C-16	87122-MY5-K10ZC	C-33.2	90004-GHB-670	M-4	90108-GN2-008	C-2
53100-MY5-860	C-5	75000		83600-MY5-860ZA	C-16	87122-MY5-K10ZD	C-33.2	90004-GHB-690	M-5	90108-MB2-000	C-18
53104-MY5-860	C-5			83605-MY5-G30	C-16	87125-MY5-890ZC	C-33.1	90004-GHB-690	M-8	90108-MK6-670	C-21
53105-MY5-860	C-5	75581-KY4-900	C-15	83606-MY5-G30	C-16	87125-MY5-B90ZC	C-33	90004-GHB-740	M-5	90109-MR7-000	C-8
				83700-MY5-860ZA	C-16	87125-MY5-B90ZD	C-33	90007-ML7-920	M-2	90109-MZ5-000	C-15
										90111-162-000	C-24

ÍNDICE DE NÚMERO DE PEÇAS

Nº da Peça	Nº do bloco	Nº da Peça	Nº do bloco	Nº da Peça	Nº do bloco	Nº da Peça	Nº do bloco	Nº da Peça	Nº do bloco	Nº da Peça	Nº do bloco
90111-162-000	C-31	90303-GC2-630	M-19	90503-KN7-670	C-14	91023-MM4-003	M-16	92000		94000	
90111-MR5-000	C-27	90303-MAK-003	C-4	90506-425-830	C-5	91023-MY5-851	M-16				
90111-MZ5-000	C-14	90304-438-000	C-18	90506-425-830	C-6	91052-MBE-003	C-13	92101-06012-0G	C-12	94001-06000-0S	C-2
90112-GW3-000	C-4	90304-MK4-000	C-5	90513-405-000	C-22	91054-MT6-831	C-13	92101-06020-4J	C-28	94001-08000-0S	C-22
90113-MY5-730	C-3	90305-GE8-003	C-22	90522-170-700	C-24	91054-MT6-832	C-13	92501-08020-0A	C-20	94002-08000-0S	C-11
90114-MAK-003	C-4	90305-MY5-731	C-13	90525-030-000	C-2	91059-KY2-711	C-5	92501-08025-0A	C-20	94030-08000	C-22
90114-MY5-860	C-17	90306-KF0-003	C-10	90543-MV9-670	M-1	91071-MJ0-003	C-22	92800-14000	M-12	94050-05000	M-19
90115-MV9-000	C-20	90306-KF0-003	C-13	90544-283-000	C-8	91203-KA4-771	M-13	92900-06022-0E	M-2	94050-05080	C-15
90116-KV3-701	C-8	90315-MK3-003	C-31	90544-KA4-711	M-13	91204-KK0-003	M-5	92900-12028-0E	C-13	94050-06000	M-19
90118-KY1-000	C-19	90320-GC3-000	C-24	90545-300-000	C-4	91205-965-003	C-22			94050-06000	C-19
90118-ML7-000	C-11	90321-MY5-730	C-3	90545-300-000	C-11	91207-KT8-003	M-16	93000		94050-06000	C-24
90118-ML7-000	C-19	90403-KE7-000	M-16	90545-KR1-600	C-4	91212-422-006	C-11			94050-06000	C-26
90118-MR1-000	C-16	90417-360-000	M-17	90545-KR1-600	C-11	91213-MB2-003	C-22	93500-04008-0A	C-20	94050-06080	C-11
90121-MV9-670	M-10	90432-121-000	M-6	90554-700-000	M-16	91252-MC4-003	C-13	93500-04020-0A	C-17	94050-06080	C-15
90122-MM2-000	C-5	90442-028-000	M-13	90559-MY5-730	C-13	91252-MC7-003	C-10	93500-05008-0A	M-2	94050-06080	C-28
90122-MN4-008	M-11	90442-397-000	M-4	90563-KC5-000	C-22	91254-KAZ-003	C-8	93500-05008-0A	C-1	94050-08000	C-18
90128-MW8-000	C-15	90443-MJ6-000	M-13	90601-107-000	M-16	91258-410-013	C-10	93500-05022-0H	C-26	94050-10000	C-29
90131-KBV-003	C-9	90445-MM4-000	M-2	90602-MT7-003	M-19	91301-027-000	C-2	93500-05028-0G	M-2	94050-10070	C-29
90135-MM4-000	C-14	90451-155-000	M-17	90603-MN4-000	M-16	91302-MA6-003	C-13	93700-05020-0G	C-2	94050-12000	C-25
90145-GBY-910	C-4	90451-KY2-000	M-16	90620-SB2-003	C-29	91302-MB0-013	M-10	93892-04010-10	M-19	94101-03800	C-1
90145-GBY-910	C-11	90452-323-000	M-2	90646-657-000	C-17	91303-377-000	M-8	93892-04016-18	C-14	94101-06700	C-12
90147-MK6-671	C-21	90452-MR7-000	M-16	90650-MA6-720	C-28	91306-921-000	M-18	93892-05010-10	M-19.1	94101-08000	C-20
90156-GJ3-600	C-25	90456-KS6-000	M-15	90651-KV6-003	C-29	91307-035-000	M-5	93892-05016-00	C-1	94102-08000	C-20
90158-KM7-911	C-2	90456-MA6-000	M-16	90651-MAK-003	C-4	91307-611-000	C-31	93892-05016-10	M-19.1	94102-08000	C-22
90161-ML7-000	C-18	90458-MY5-850	M-6	90661-GHB-610	C-14	91307-MY5-850	M-18	93892-05020-07	C-3	94103-05000	C-15
90178-KN8-730	C-23	90459-438-000	M-16	90673-SB2-000	C-24	91309-425-003	M-11	93892-05025-07	C-3	94103-08000	C-18
90191-MK4-000	C-5	90461-KY2-000	M-16	90683-GR1-003	C-29	91309-MB0-003	M-12	93892-05035-07	C-3	94103-08200	C-15
90201-428-900	C-22	90462-KAZ-000	M-16	90741-413-000	M-14	91311-KE8-000	C-31	93892-05045-07	C-3	94109-14000	M-12
90201-MY5-720	C-3	90463-ML7-000	M-4	90841-KB1-910	C-29	91313-MB0-003	M-12	93893-04012-17	C-4	94201-20120	C-11
90201-MY5-730	C-3	90463-ML7-000	M-10	90899-KL8-000	C-24	91320-MB0-000	M-11	93893-04012-17	C-11	94201-20150	C-20
90201-MY5-730	C-4	90463-ML7-000	M-13			91356-425-003	M-8	93893-04014-17	M-19.1	94201-25250	C-21
90201-PS5-000	M-15	90463-MR7-000	M-16	91000		91356-MJ6-741	C-8	93894-05012-07	C-15	94301-08140	M-2
90203-MF9-710	C-21	90464-MR7-000	M-16	91005-MY5-601	M-6	91456-371-770	C-5	93901-25220	C-22	94301-08140	M-5
90205-GR1-000	C-1	90501-758-800	M-5	91008-374-003	M-17	91550-SE0-003	C-28	93903-24420	C-2	94301-08200	M-12
90241-KM9-000	M-6	90501-758-800	M-9	91014-969-003	M-16	91558-SD5-003	C-28	93903-24480	C-2	94301-10160	M-8
90301-473-003	C-14	90501-KAF-000	C-18	91015-MB4-771	C-6	91558-SD5-003	C-29			94301-12200	M-2
90302-425-830	C-6	90501-KC2-750	C-14	91016-MB4-771	C-6			93913-25580	C-17	94302-08140	M-13
90302-ME5-000	C-29	90502-KBV-000	C-28							94510-14000	M-17

4

100

